© Angelo Kaunat

Loft

Koschutastrasse 7a
9020 Klagenfurt, Österreich

ARCHITEKTUR
WINKLER+RUCK

BAUHERRSCHAFT
Astrid Platzer
Roland Platzer

FERTIGSTELLUNG
2001

SAMMLUNG
Architekturzentrum Wien

PUBLIKATIONSDATUM
14. September 2003

Ein in der Zwischenkriegszeit errichtetes Werkstattgebäude für Lastkraftwagen wurde für die heute schon fast selbstverständliche Doppelnutzung Wohnen und Arbeiten in einer Weise transformiert, die den ursprünglichen, industriellen Charme eines Garagenbaus nicht zur Gänze nivelliert, sondern mit pointierter Schärfe ins neue Konzept überträgt.
Die Teilung der seit langem in Familienbesitz befindlichen Halle in eine Wohnung und in eine Praxis für Physiotherapie setzt eine sichtliche, dennoch stimmige Zäsur zwischen angestammter Funktion und der neuen Arbeits- und Wohnsstätte, an die auch ein Gartenhof angeschlossen ist, der durch eine umschließende Mauer geschützt ist. Die eingehängte Decke der Halle wurde entfernt, um den Dachraum mit seinen Holzfachwerkbindern sichtbar zu machen. Ein offenes Schwimmbecken an der funktionalen Schnittstelle des Hauses verdeutlicht die mehrschichtige Nutzung (bewohnte und vermietete Flächen), die sich hinter einer betont schlichten Gebäude-Struktur verbirgt.
Die ins Hallenvolumen geschobenen und geschichteten Wohnebenen gliedern als nach innen und aussen geöffnete Plattformen die reduzierte Kubatur, die sich liebliche Gestaltungsdetails versagt und in der Wechselwirkung zwischen der körnigen Putzstruktur des Mauerwerks und der Kantigkeit der eingeschnittenen Betonebenen eine starke architektonische Eigenart vermittelt, die die „Wesenszüge“ der Ausgangssubstanz zugleich erhält und überwindet. (Text: Gabriele Kaiser, 05.03.2002)

© Angelo Kaunat

© Angelo Kaunat

© Angelo Kaunat

Loft

DATENBLATT

Architektur: WINKLER+RUCK (Roland Winkler, Klaudia Ruck)
Bauherrschaft: Astrid Platzer, Roland Platzer
Fotografie: Angelo Kaunat

Funktion: Wohnbauten

Planung: 1999 - 2000
Ausführung: 2000 - 2001

PUBLIKATIONEN

Otto Kapfinger: Neue Architektur in Kärnten / Nova arhitektura na Koroskem, Hrsg. Architektur Haus Kärnten, Verlag Anton Pustet, Salzburg 2005.

AUSZEICHNUNGEN

Landesbaupreis 2001

© Angelo Kaunat

Loft

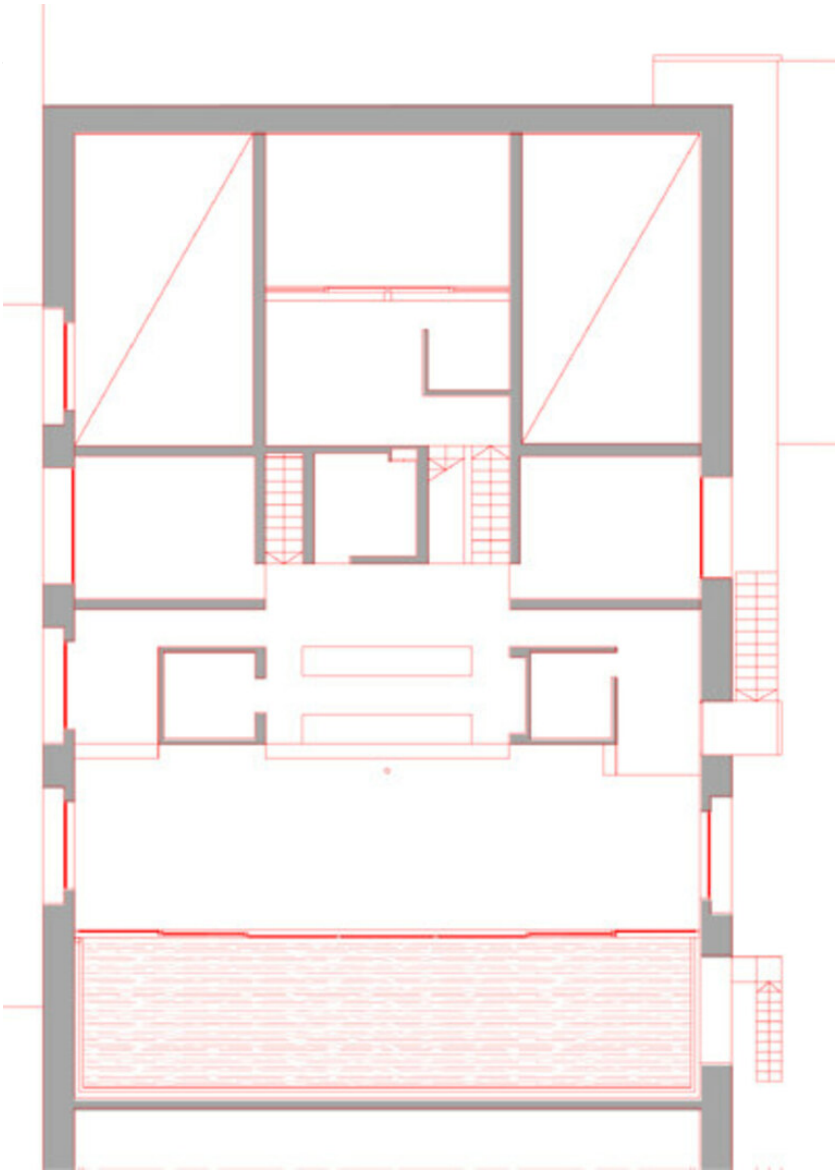

Grundriss OG