© Herman Seidl

# Haus Boder

Boder 13
8786 Rottenmann, Österreich

ARCHITEKTUR
**kmt**

BAUHERRSCHAFT
**Josef Koppelhuber**

TRAGWERKSPLANUNG
**Josef Koppelhuber**

FERTIGSTELLUNG
**2001**

SAMMLUNG
**HDA Haus der Architektur**

PUBLIKATIONSDATUM
**16. September 2005**

Die Herausforderung des Projektes lag in seinem desolaten Bestand (Bewertung mit 2.900.- Euro), dem niedrigen Budget und dem kurzen Zeitrahmen der Umsetzung. Die Analyse der Randbedingungen führte zur Entscheidung, die Einfachheit des Bestandes in den wesentlichen Zügen zu erhalten, die funktionale Grundfiguration jedoch grundlegend zu modifizieren: Anstatt der seriellen Raumerschließungen als Durchgangszimmer wurde durch einen Zubau ein Erschließungsgang geschaffen, von dem nun alle Räume des Hauses erschlossen werden und der zugleich alle Infrastruktureinrichtungen des Hauses beinhaltet.
Während der Bestand auf seine wesentliche architektonische Aussage reduziert wurde, führt der Zubau in Form eines Doppelschwunges aus unbehandelten Lärchenholzbrettern zu einer Enttypologisierung des Hauses. Zu den angrenzenden Wohnbauten setzt er dabei eine eindeutige Grenze nach Norden, wohin auch die Erschließung des Grundstückes verlegt wurde, nach Süden hin bildet er weiche Übergänge: Die geschwungene Fassade entwickelt sich aus dem Innenraum und definiert geschützte Terrassen, wodurch das Haus zur Gänze in den Garten geöffnet werden konnte. Die Fassade ist für Besucher unmittelbar erfahrbar und leitet diese entlang des Bogens zum Eingangsbereich.

Die geschwungene Außenfassade ergibt sich aus ebenen Holzrahmen mit unterschiedlichen Distanzen zum Bestand als Gerüst für eine Riegelbauweise, auf denen eine unbehandelte Lärchenschalung befestigt ist. Diese einfache Variation in der Konstruktion führt zur Individualisierung des Baukörpers, die das Heim zu etwas Speziellem macht.

© Herman Seidl

© Herman Seidl

© Herman Seidl

**Haus Boder**

DATENBLATT

Architektur: kmt (Gunther Koppelhuber, Peter Müller, Kimberly Thornton)
Mitarbeit Architektur: Gerlinde Artzmann
Bauherrschaft, Tragwerksplanung: Josef Koppelhuber
Fotografie: Herman Seidl

Funktion: Einfamilienhaus

Planung: 1999
Ausführung: 2000 - 2001

Bebaute Fläche: 150 m²
Baukosten: 150.000,- EUR

PUBLIKATIONEN

architektur.aktuell 07|08.2005 nodes of culture, SpringerWienNewYork, Wien 2005.

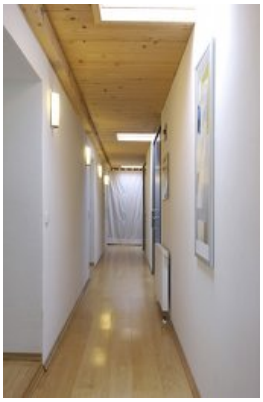

© Herman Seidl

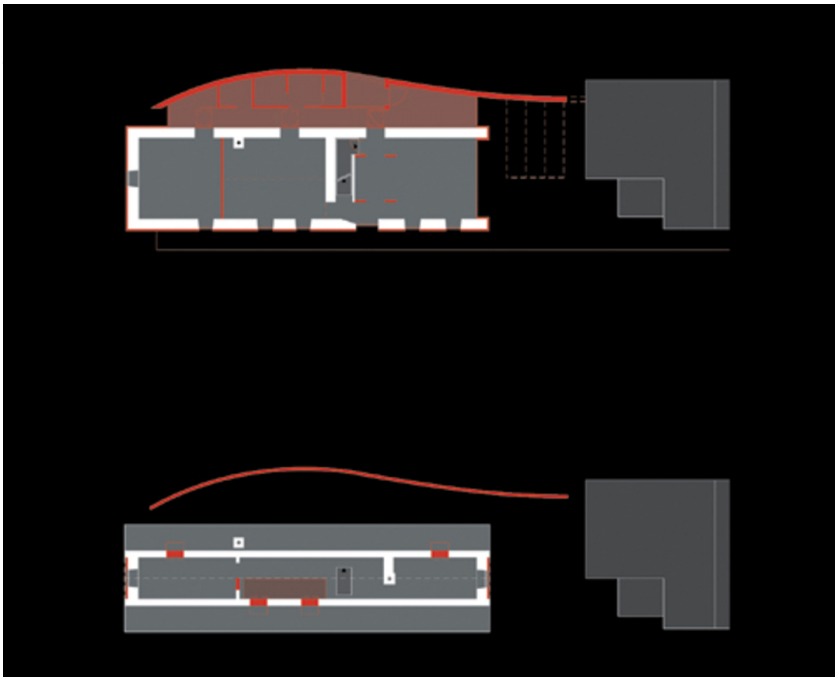

**Haus Boder**

Projektplan