© Margherita Spiluttini

Haus O.

Furtmühlstrasse
5101 Bergheim, Österreich

ARCHITEKTUR
Peter Ebner
Franziska Ullmann

BAUHERRSCHAFT
Familie O.

FERTIGSTELLUNG
2003

SAMMLUNG
Architekturzentrum Wien

PUBLIKATIONSDATUM
14. September 2003

Dem Hügel zu Füssen, die Voralpen im Blickfeld – mit expressiver Geste wird hier der umgebende Landschaftsraum als Sinnbild des Hauses genutzt, die Landschaft des Hauses zum bewohnten Pendant der Natur. Diese mimetische Haltung zeigt sich in der sanften Knickung des Baukörpers ebenso wie in der Behandlung der Oberfläche. Der Verputz ist mit feinen Metallpartikeln versetzt, sodass die Fassade auf wechselnde Lichteinflüsse empfindlich reagiert und feinstofflich zwischen Orange, Erd- oder Broncetönen oszilliert.
In der räumlichen Anordnung ist eine klare Separation zwischen „öffentlicheren“ Bereichen und Rückzugsgebieten ablesbar: Eltern- und Kinderschlafzimmer liegen im etwas höher gesetzten nördlichen Trakt, im zweiten Baukörper wird offen gewohnt, im räumlichen Bindeglied sind Büro- und Nebenräume untergebracht, ein Patio setzt in diese mehrschichtige Wohn-Landschaft einen stillen Ruhepunkt. (Text: Gabriele Kaiser, 1.08.2003)

© Margherita Spiluttini

© Margherita Spiluttini

© Margherita Spiluttini

Haus O.

DATENBLATT

Architektur: Peter Ebner, Franziska Ullmann
Mitarbeit Architektur: Silvia Lechner, Florian Zimmermann
Bauherrschaft: Familie O.
Fotografie: Margherita Spiluttini

Funktion: Einfamilienhaus

Planung: 2001 - 2003
Ausführung: 2002 - 2003

© Margherita Spiluttini

Haus O.

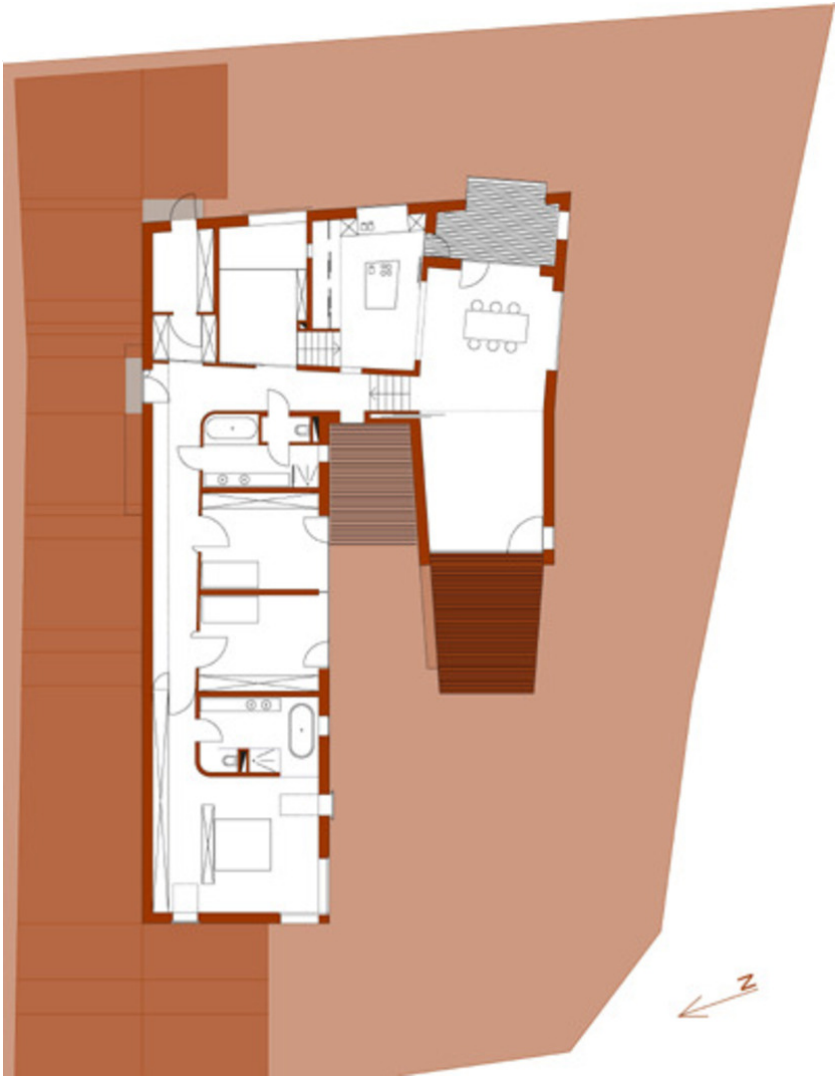

Grundriss EG