© architekturbox

Haus am Feistritzbach

Orchideenweg 1
9150 Bleiburg, Österreich

ARCHITEKTUR
architekturbox

TRAGWERKSPLANUNG
Franz Karisch

FERTIGSTELLUNG
2006

SAMMLUNG
Architekturzentrum Wien

PUBLIKATIONSDATUM
3. Juni 2007

Das Grundstück, auf dem das Einfamilienhaus errichtet wurde, befindet sich an der südlichen Randzone von Bleiburg, an den Feistritzbach und an die Sportanlagen angrenzend. Der Panoramablick auf die Petzen und die Karawanken, den südlichen Kalkalpen einerseits, sowie die südlich angrenzenden Sport- und landwirtschaftlich genutzten und gewidmeten Flächen andererseits, zeichnet die Qualität des von der Bauherrin gewählten Bauplatzes aus. Die aus der Umgebung und Orientierung des Baugrundstücks resultierende Baukörperstellung liegt in der konsequenten Ausrichtung der Aufenthaltsräume nach Süden unter Einbezug der Blickbeziehungen.

Die Erschließung des Gebäudes mit direkter Zuordnung des Nebengebäudes (Carport) erfolgt an der Nordseite über einen überdachten Eingangsbereich, welcher sich durch einen Rücksprung des Erdgeschosses gegenüber dem Obergeschoss ergibt.

Im Erdgeschoss befindet sich ein barrierefrei erreichbares Zimmer (Gast/Sohn), welches zu einem späteren Zeitpunkt zu einem altersgerechten Zimmer mit eigener Sanitärzelle (Haustechnikanschlüsse im Bereich Lager/Wirtschaftsraum vorgesehen) adaptiert werden kann. Die Wohnzone erfährt durch Vorlagerung einer Süd-Terrasse und einer großzügigen Verglasung zu dieser, einen Einbezug des Außenraumes. Eine einläufige Stiege, dessen Qualität in der darüber liegenden Luftraumerweiterung mit Südverglasung liegt, führt in das Obergeschoss (Schlafzone) und stellt die Verbindung zu der Süd-Ost Terrasse, welche zusätzlich dem Kinderzimmer zugeordnet ist, her.

Aus ökologischen Gründen wurde der Holzleichtbau gewählt. Natürlich wollte man (Holzbau war Primärwunsch der Bauherrin) auch in der Region ein Zeichen für das Bauen mit dem Baustoff Holz setzen und den Beweis antreten, dass moderne Architektur mit traditionellen Baustoffen und Bauweisen auch zu moderaten

© architekturbox

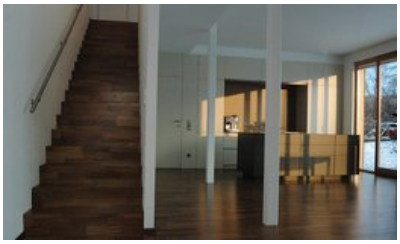

© architekturbox

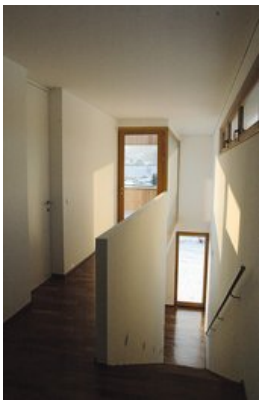

© architekturbox

Herstellungskosten möglich ist. Eine effiziente Ausnützung der Wohnnutzfläche von ca. 130 m² unterstreicht die Wirtschaftlichkeit des Projektes. Hochwertige Wand- und Deckenaufbauten sowie die gezielte Einsetzung von Verglasungen sorgen für bestes Raumklima und niedrige Energiekosten. (Text: Architekten)

DATENBLATT

Architektur: architekturbox (Maria C. Siencnik, C. Alexander Smertnig)
Mitarbeit Architektur: Thomas Gutwenger
Tragwerksplanung: Franz Karisch

Funktion: Einfamilienhaus

Wettbewerb: 2005
Planung: 2005 - 2006
Fertigstellung: 2006

Grundstücksfläche: 652 m²
Nutzfläche: 130 m²
Bebaute Fläche: 180 m²

AUSFüHRENDE FIRMEN:

Holzbau Jop, Liesnig Bau GmbH
Dach Jernej Karl
Installateur Werner Findenig
Elektro Hollauf
Bau-Tischlerei Preinig
Maler Bredschneider Rudolf
Möbel-Tischlermeister Christian Gomernik
Sonnenschutz Blazej Center

PUBLIKATIONEN

Best of Austria, Architektur 2006_07, Hrsg. Architekturzentrum Wien, Verlag Holzhausen GmbH, Wien 2009.

AUSZEICHNUNGEN

Holzbaupreis Kärnten 2007, Anerkennung
Das beste Haus 2007, Preisträger

© architekturbox

© architekturbox

n.at/data/med_plan/18312/large.jpg

Haus am Feistritzbach

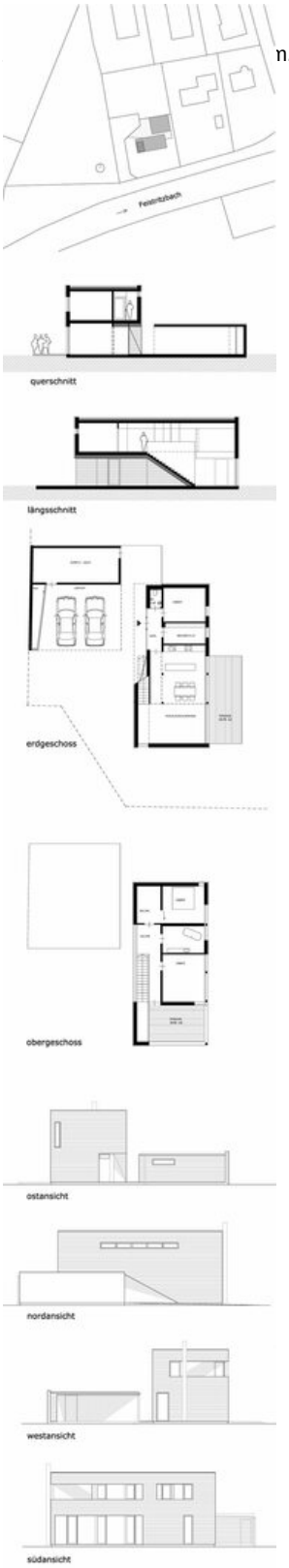

Projektplan