© Paul Ott

Telepark Bärnbach

Telepark 1, 2
8572 Bärnbach, Österreich

ARCHITEKTUR
Christian Andexer
Georg Moosbrugger

BAUHERRSCHAFT
Telepark Bärnbach Ges.m.b.H.

TRAGWERKSPLANUNG
ILR ZT GmbH

ÖRTLICHE BAUAUFSICHT
Siedlungsgenossenschaft Ennstal

FERTIGSTELLUNG
2001

SAMMLUNG
HDA Haus der Architektur

PUBLIKATIONSDATUM
21. November 2007

Der Tele-Park im neu gestalteten Stadtzentrum der Glasstadt Bärnbach ist eingebettet zwischen Volkshaus- Volksschule und Hundertwasserkirche. Er beinhaltet das Tele-Business-Center und den Bauteil für Wohnen und Arbeiten.

Das Tele-Business-Center versteht sich als Impulsgeber, Wissens -und Informationsdrehscheibe für den Themenbereich Telekommunikation und steht als Symbol für den Wandel der ehemaligen weststeirischen Bergbauregion zu einer Schnittstelle am Datenhighway moderner Unternehmungen, mit dem Ziel, die wirtschaftliche Entwicklung der Region wesentlich mitzugestalten.

Das Tele-Business-Center bietet Büroräume zwischen 50- 250 m², Tiefgaragenabstellplätze, Medien-, Besprechungs-, Konferenzräume, sowie ein öffentliches Internetcafe. Anspruchsvolle Architektur in Verbindung mit qualitativ hochwertiger, flexibler räumlicher und technischer Ausstattung bietet jenes Umfeld, das den Ansprüchen informationstechnologischer Branchen gerecht wird.

Angrenzend an das Tele-Business-Center wurden 12 Wohnungen unter dem Thema „Wohnen und Arbeiten“ errichtet – jeweils mit einem von der Wohnung getrennten Arbeitsbereich, der mit der Infrastruktur des Tele-Business-Centers verbunden ist.

(Text: Christian Andexer, Georg Moosbrugger)

© Paul Ott

© Paul Ott

© Paul Ott

Telepark Bärnbach

DATENBLATT

Architektur: Christian Andexer, Georg Moosbrugger
Mitarbeit Architektur Christian Andexer: Gerald Diechler, Stefan Bruneder
Mitarbeit Architektur Georg Moosbrugger: Herwig Langmaier.
Bauherrschaft: Telepark Bärnbach Ges.m.b.H.
Tragwerksplanung: ILR ZT GmbH (Gerhard Lukas, Peter Rath)
örtliche Bauaufsicht: Siedlungsgenossenschaft Ennstal
Fotografie: Paul Ott

Funktion: Gemischte Nutzung

Wettbewerb: 1999
Planung: 2000
Ausführung: 2000 - 2001

Grundstücksfläche: 2.469 m²
Bruttogeschossfläche: 4.075 m²
Nutzfläche: 2.880 m²
Bebaute Fläche: 1.170 m²

AUSFüHRENDE FIRMEN:

Baumeister: Viertl & Pfeffer Bau GesmbH Nfg.KG, Köflach (A)
Metallbau: Kern, Heidenreich
Fenster: Maschutznig

© Paul Ott

Telepark Bärnbach

Regelgrundriss "Wohnen und Arbeiten"

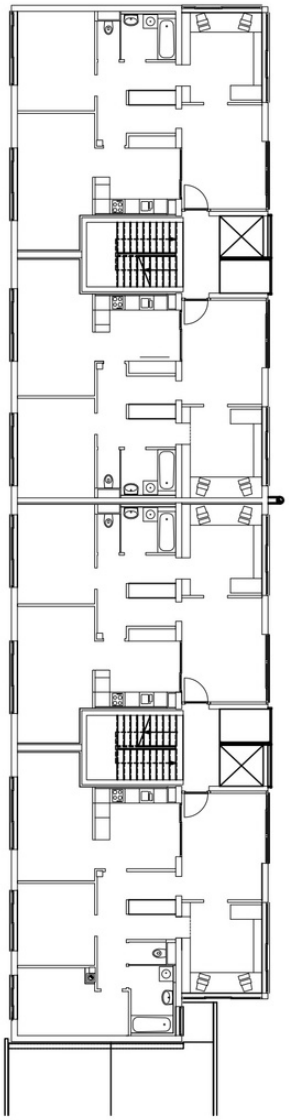

Grundriss

Telepark Bärnbach

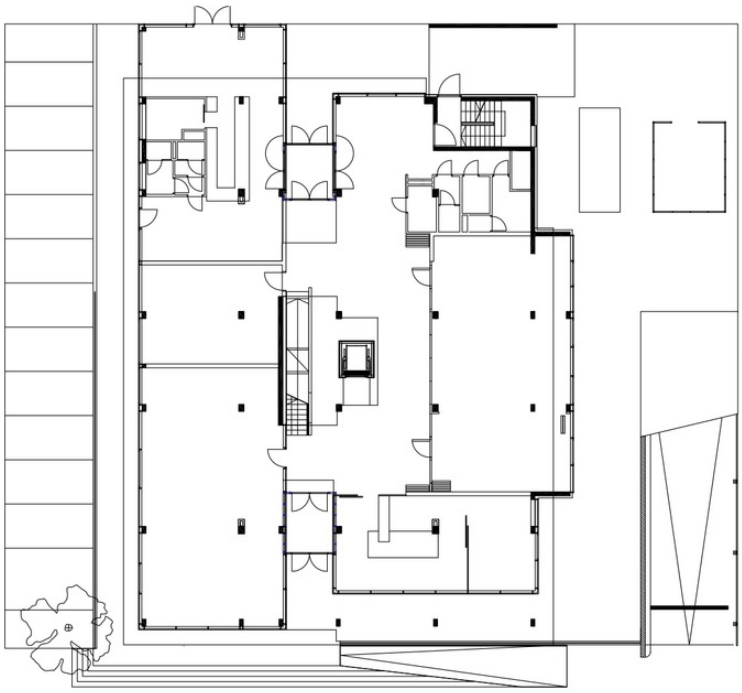

Erdgeschoss
Tele-Business-Center

Grundriss EG

Telepark Bärnbach

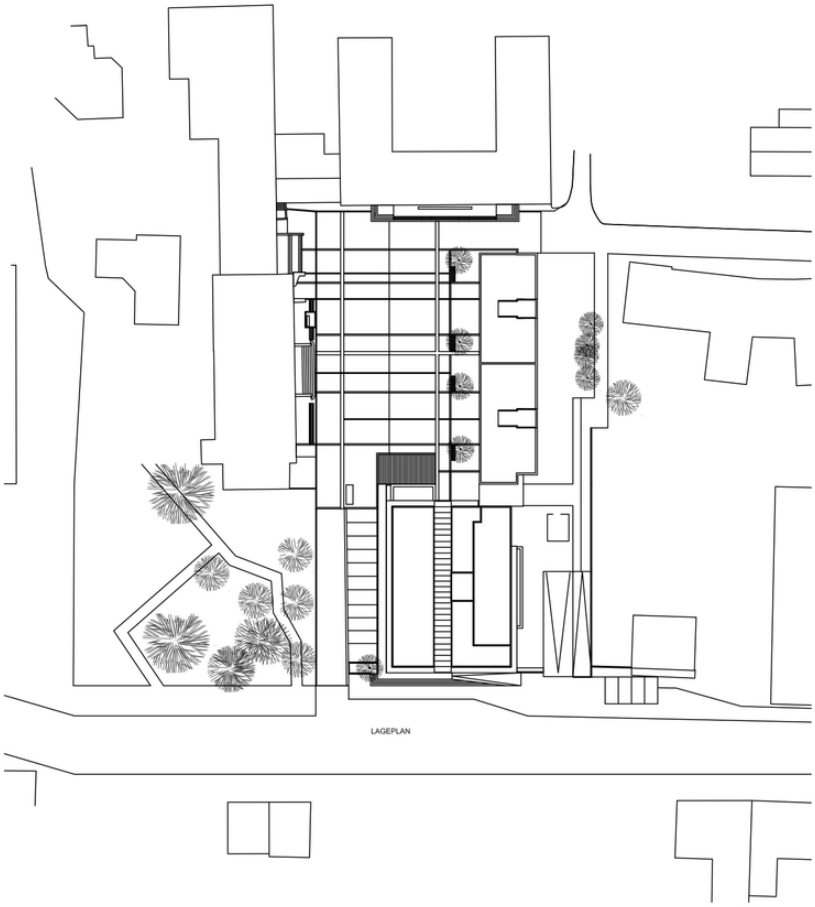

Lageplan