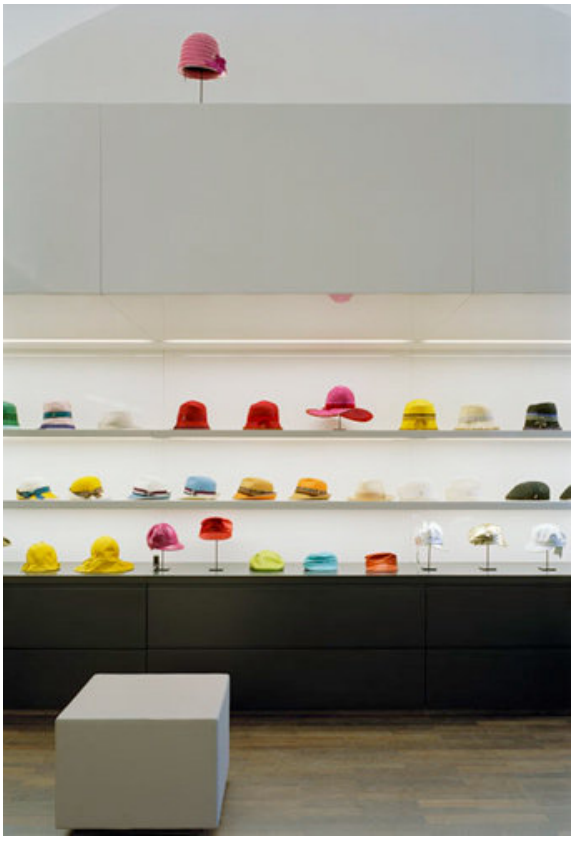

© Ulrich Schwarz

Mühlbauer Hutmode Wien

Seilergasse 5
1010 Wien, Österreich

ARCHITEKTUR
Kuehn Malvezzi

FERTIGSTELLUNG
2005

SAMMLUNG
Architekturzentrum Wien

PUBLIKATIONSDATUM
3. Februar 2008

Für einen 1903 gegründeten Familienbetrieb haben Kuehn Malvezzi in der Wiener Innenstadt einen Hutsalon gestaltet, der die farbenfrohen und avantgardistischen „Kreationen für den Kopf“ wie Exponate einer Galerie für zeitgenössische Kunst ausstellt. Nicht immer haben sich die Hüte von Mühlbauer - und Hüte generell - so großer Beliebtheit erfreut. Auf den anhaltendem Aufstieg des ursprünglich in Floridsdorf ansässigen Unternehmens bis in die 1960er Jahre folgte in den 1970er Jahren eine Trendwende, und Hüte zu tragen kam allmählich aus der Mode. Die nunmehr vierte Generation des Familienbetriebs, Marlies und Klaus Mühlbauer, wagte vor wenigen Jahren einen Neustart, und man versuchte mit einem deutlich aufgefrischten Sortiment der Firma ein neues Image zu verpassen. Der Erfolg ließ nicht lange auf sich warten. Heute sind die handgefertigten Hüte mit dem charakteristischen Schriftzug im In- und Ausland so gefragt wie nie zuvor, vor allem bei Japanern seien die frech-klassischen Kreationen besonders beliebt.

Mit einem relativ klassischen Ladenportal und dem rührend altmodischen Firmen-Logo in der Auslage trägt der Flagship-Store in der Seilergasse den traditionellen Werten des Unternehmens Rechnung, während die Farben- und Formenvielfalt der Hüte selbst im klaren wie artifiziellen Inneren des Flagshipstores bestens zur Geltung kommt. Ein lineares System beleuchteter Displaybänder präsentiert eine große Anzahl von Hüten auf begrenztem Raum (60 m²) und lässt sie wie Fragmente von Büsten erscheinen, die auf ihre Vervollständigung durch Charakterköpfe ungeduldig zu warten scheinen. (Text: Gabriele Kaiser)

© Ulrich Schwarz

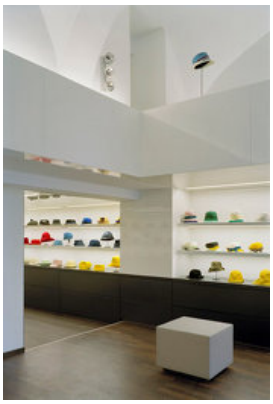

© Ulrich Schwarz

© Ulrich Schwarz

Mühlbauer Hutmode Wien

DATENBLATT

Architektur: Kuehn Malvezzi (Simona Malvezzi, Wilfried Kuehn, Johannes Kuehn)
Fotografie: Ulrich Schwarz

Funktion: Innengestaltung

Wettbewerb: 2004
Planung: 2004 - 2005
Ausführung: 2004 - 2005

Nutzfläche: 80 m²

© Ulrich Schwarz

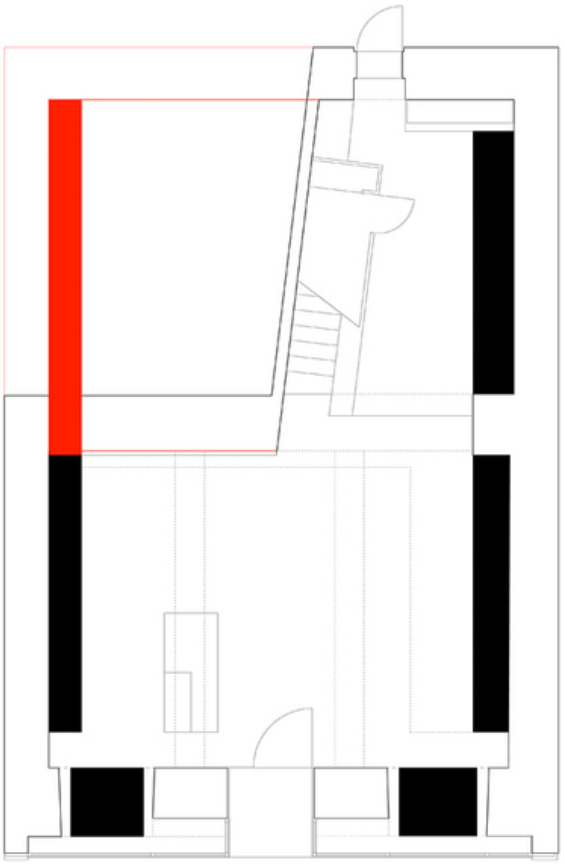

e.jpg

Mühlbauer Hutmode Wien

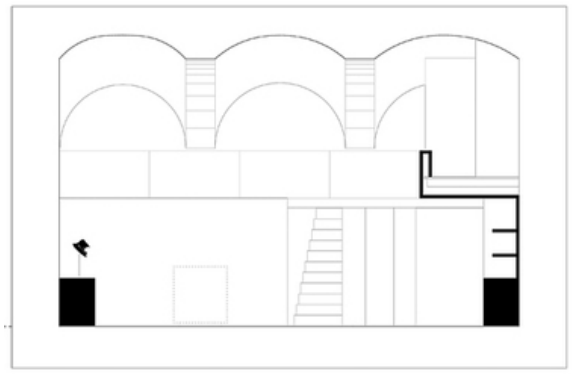

Projektplan