© Peter Eder

Zentralkläranlage Völkermarkt-Jauntal

Kohldorf Nr. 77
9125 Kühnsdorf, Österreich

ARCHITEKTUR
Alois Juschitz

BAUHERRSCHAFT
AWV Völkermarkt-Jaunfeld

TRAGWERKSPLANUNG
Franz Karisch

FERTIGSTELLUNG
1996

SAMMLUNG
Architektur Haus Kärnten

PUBLIKATIONSDATUM
27. Februar 2008

Völkermarkt, Eberndorf, Sittersdorf, Feistritz, Bleiburg klären ihre Abwässer in einer Anlage westlich von Kohldorf, neben alten Schotterteichen und einem engen Fließstück der Drau. Nördlich der verschiedenen Klärbecken situieren sich scheinbar wahllos gestreut vier ungewöhnlich sorgfältig gestaltete Hochbauten. Ähnlich wie beim Streuhof ist aber auch hier die Lage und Zuordnung der Trakte streng aus funktionalen und wirtschaftlichen Bedingungen ermittelt. Über diesen Minimalismus hinaus ist es Juschitz gelungen, dem Ensemble eine Identität zu verleihen – durch variierte Wiederholung von Elementen, Beschränkung auf wenige Materialien, präzise Proportion der Teile für sich und untereinander, Farbakzente. Solaranlage am Büro-Betriebstrakt. (Text: Otto Kapfinger)

© Peter Eder

© Peter Eder

© Peter Eder

Zentralkläranlage Völkermarkt-Jauntal

DATENBLATT

Architektur: Alois Juschitz
Bauherrschaft: AWV Völkermarkt-Jaunfeld
Tragwerksplanung: Franz Karisch
Haustechnik / Heizung, Klima, Lüftung: Franz Ebner
Haustechnik / Elektro: Norbert Barthol
Fotografie: Peter Eder

Funktion: Industrie und Gewerbe

Planung: 1994 - 1995
Ausführung: 1995 - 1996

Bruttogeschossfläche: 1.770 m²
Nutzfläche: 907 m²

PUBLIKATIONEN

Otto Kapfinger: Neue Architektur in Kärnten / Nova arhitektura na Koroskem, Hrsg. Architektur Haus Kärnten, Verlag Anton Pustet, Salzburg 2005.

© Peter Eder

© Peter Eder

Zentralkläranlage Völkermarkt-Jauntal

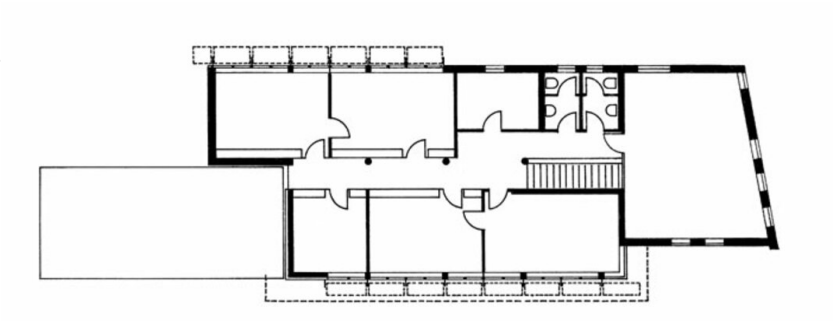

Grundriss Betriebsgebäude OG

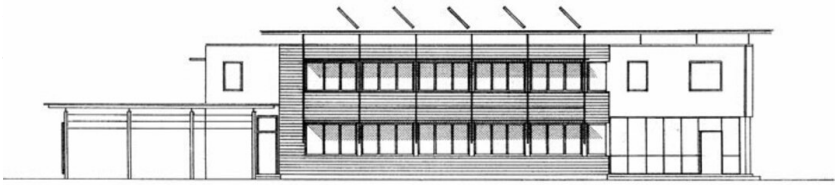

Ansicht Betriebsgebäude

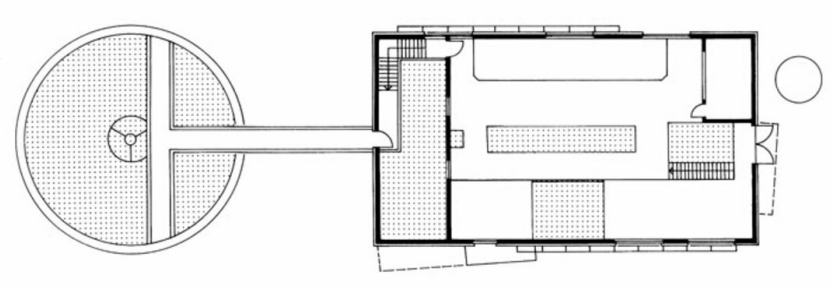

Grundriss Schlammentwässerung

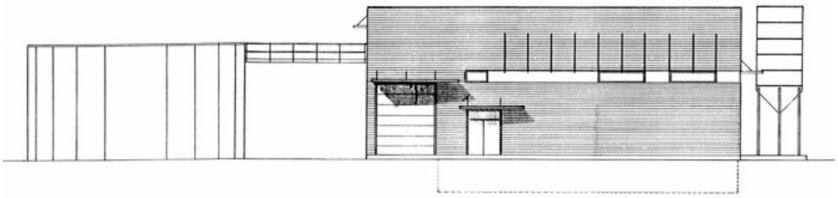

Ansicht Schlammentwässerung