© Kurt Rumplmayr

Um- und Zubau MPREIS Jenbach

Schalserstraße 24
6200 Jenbach, Österreich

ARCHITEKTUR
Kurt Rumplmayr

BAUHERRSCHAFT
MPREIS

TRAGWERKSPLANUNG
Alfred Brunnsteiner

FERTIGSTELLUNG
2008

SAMMLUNG
aut. architektur und tirol

PUBLIKATIONSDATUM
6. Oktober 2009

Im östlichen Stadtteil von Jenbach – an der Schnalserstraße – wurde 1984 ein MPREIS errichtet, der nun neu organisiert, umgestaltet und um den Zubau eines Baguette-Café/Bistros erweitert wurde. Ein erkerförmiger Zubau mit umlaufender Terrasse erweitert den lang gestreckten Baukörper an seinem Ende zur Straße. Der Zugang zum Lebensmittelmarkt, der sich ursprünglich in der Mitte des Baus befand, wurde als gemeinsamer Eingangsbereich für Café und Supermarkt in Richtung Zubau verschoben. Von hier aus gelangt man einerseits zur Bar und zu dem zur Straße hin orientierten offenen Sitzbereich des Cafés, andererseits in den räumlich geschlossenen Verkaufsbereich, der im Zuge des Umbaus farbig neu gestaltet wurde. Vor der satten, dunklen Hintergrundfarbe heben gerichtete Punktleuchten die präsentierte Ware hervor. (Text: Claudia Wedekind nach einem Text des Architekten)

© Kurt Rumplmayr

© Veronika C. König

© Veronika C. König

Um- und Zubau MPREIS Jenbach

DATENBLATT

Architektur: Kurt Rumplmayr
Bauherrschaft: MPREIS
Tragwerksplanung: Alfred Brunnsteiner

Maßnahme: Erweiterung
Funktion: Konsum

Fertigstellung: 2008

© Kurt Rumplmayr

© Kurt Rumplmayr

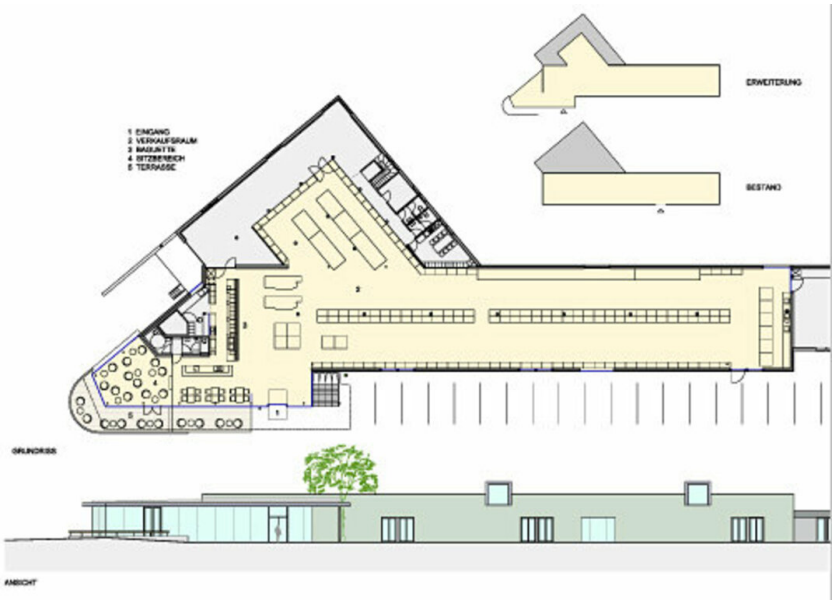

Um- und Zubau MPREIS Jenbach

Projektplan