© Markus Bstieler

Swarovski Kristallwelt Wien

Kärntnerstraße 24
1010 Wien, Österreich

ARCHITEKTUR
Schlögl & Süß Architekten

BAUHERRSCHAFT
D. Swarovski KG

TRAGWERKSPLANUNG
ZSZ Ingenieure

FERTIGSTELLUNG
2009

SAMMLUNG
Architekturzentrum Wien

PUBLIKATIONSDATUM
3. Oktober 2010

Das Geschäft bietet eine ideale Präsentationsbühne: auf drei Stockwerken, über Eck (Richtung Kärntnerstraße, Marco d'Aviano Gasse und Neuer Markt) ist die „Schauraum"-Wirkung auch vom Straßenraum aus dreidimensional erfahrbar. Arne Quinze entwarf beidseitig einsehbare Kuben, sie bilden einen optischer Brückenschlag zu den Verkaufs- und Inszenierungsflächen im Gebäudeinneren. Die innenliegende Tragstruktur wurde vom 1.Untergeschoß bis zur Decke des Mezzanins entfernt und durch eine neue Konstruktion aus Stahlbetonwänden, Stahlstützen und einem Stahlrost unter der bestehenden Decke im Mezzanin ersetzt. Dabei wurde der alten Basis - das Gebäude stammt aus dem 19. Jahrhundert - gleichsam ein raumgreifender Gebäudekubus implantiert. Die umhüllenden Wände des hinter Glas wahrzunehmenden „Haus im Haus"-Prinzips wirken wie aus einem Guss. Das Innere des Hauses wird von hellen, unifarbenen Tönen für Boden und Wand sowie von schwarz-spiegelnden Decken geprägt.

Der Besucher betritt die „Wunderkammer" an der Ecke Kärntnerstraße und Marco d'Aviano Gasse durch eine Glas-Teleskopschiebetür, am Empfangtisch (sic!) vorbei wird der Blick auf den „Lake of Shimmer" gelenkt: Tausende ansteuerbare oktogonale Aluminiumteilchen bilden eine vertikale silbrig schimmernde Fläche von über 88 Quadratmetern, die permanent in Bewegung ist und die drei Geschoße (Souterrain, Erdgeschoss, Mezzanin) verbindet (Design: Tokujin Yoshioka). (Martina Frühwirth, nach einem Text der Architekten)

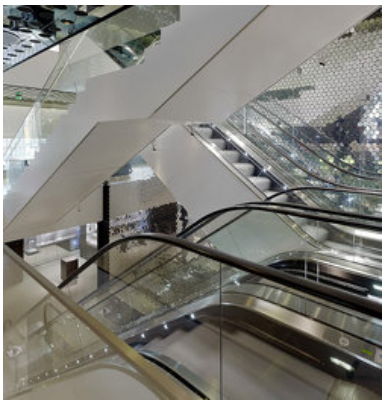

© Markus Bstieler

© Markus Bstieler

© Markus Bstieler

Swarovski Kristallwelt Wien

DATENBLATT

Architektur: Schlögl & Süß Architekten (Hanno Schlögl, Daniel Süß)
Mitarbeit Architektur: Helmut Synek
Bauherrschaft: D. Swarovski KG
Tragwerksplanung: ZSZ Ingenieure
Lichtplanung: Martin Klingler
Fotografie: Markus Bstieler

Funktion: Konsum

Planung: 2008 - 2009
Fertigstellung: 2009

Grundstücksfläche: 534 m²
Bruttogeschossfläche: 534 m²
Nutzfläche: 1.000 m²

AUSFüHRENDE FIRMEN:

BAUMEISTER
W.RUCK GmbH
Wildpretstraße
1060 Wien
ROLLTREPPEN und AUFZUGANLAGE
KONE AG
Forchheimergasse 34
1230 Wien
TROCKENBAU
LIEB BAU WEIZ
Birkfelder Straße 40
8160 Weiz
STRASSEN-PFLASTER; KANAL
TEERAG - ASDAG
Haidequerstraße 1
1111 Wien
HAUSTECHNIK
ORTNER GmbH

© Markus Bstieler

© Markus Bstieler

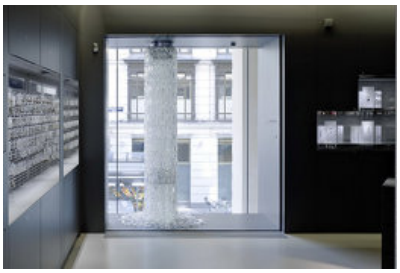
© Markus Bstieler

Swarovski Kristallwelt Wien

Biedermanngasse 3
1120 Wien
AUSSEN FASSADE
GMS Glas Metall Salzgeber GmbH
Winsau 20
6850 Dornbirn
ELEKTRO INSTALLATIONEN
EAE Stöckl
Griesauweg 30
6020 Innsbruck
INNEN FASSADE
Otto Platter GmbH
Hauptstr. 130
6511 Zams
MALERARBEITEN
REKO Malerei – Anstrich GmbH
Lichtblaustraße 21
1220 Wien
DOPPELBODEN
ROWA – MOSER Handelsges.m.b.H
Bernhard-Höfel-Straße 7
6020 Innsbruck
METALLDECKE
Armstrong Metalldecken GmbH
Messendorferstraße 6
8041 Graz
FLIESENLEGER
Barsch Ofenbau- & Fliesenverlegungs -GmbH
Heumühlgasse 4
1040 Wien
ZARGEN UND TÜREN
Peneder Feuerschutz GmbH
Schlöglstr. 55
6060 Hall in Tirol
BODENBELÄGE
Wiedner Gesellschaft m.b.H.
Dittelbachstraße 12

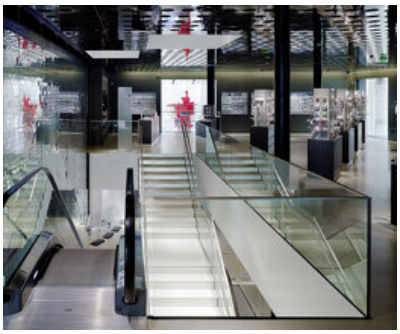
© Markus Bstieler

© Markus Bstieler

© Markus Bstieler

Swarovski Kristallwelt Wien

2640 Gloggnitz
MÖBELBAU SHOP
Oldenburger Möbelwerkstätten GmbH
Sanderstraße 21
D-49413 Dinklage
MÖBELBAU
Auer Holzmanufaktur GmbH
Haller Straße 135
6020 Innsbruck
BELEUCHTUNG
Light-com Lichtkomponenten GmbH
Agenbachsiedlung 16A
6070 Ampass
HOLZTÜREN
R&R Objekttischlerei GmbH Wien
Carlbergergasse 38/12
1230 Wien
MÖBEL
Bene Büromöbel AG
Schwarzwiesenstrasse 3
3340 Waidhofen/Ybbs
AUDIO & VIDEO
PKE Electronics AG
Computerstraße 6
1100 Wien

© Markus Bstieler

© Markus Bstieler

© Markus Bstieler

Swarovski Kristallwelt Wien

© Markus Bstieler

Swarovski Kristallwelt Wien

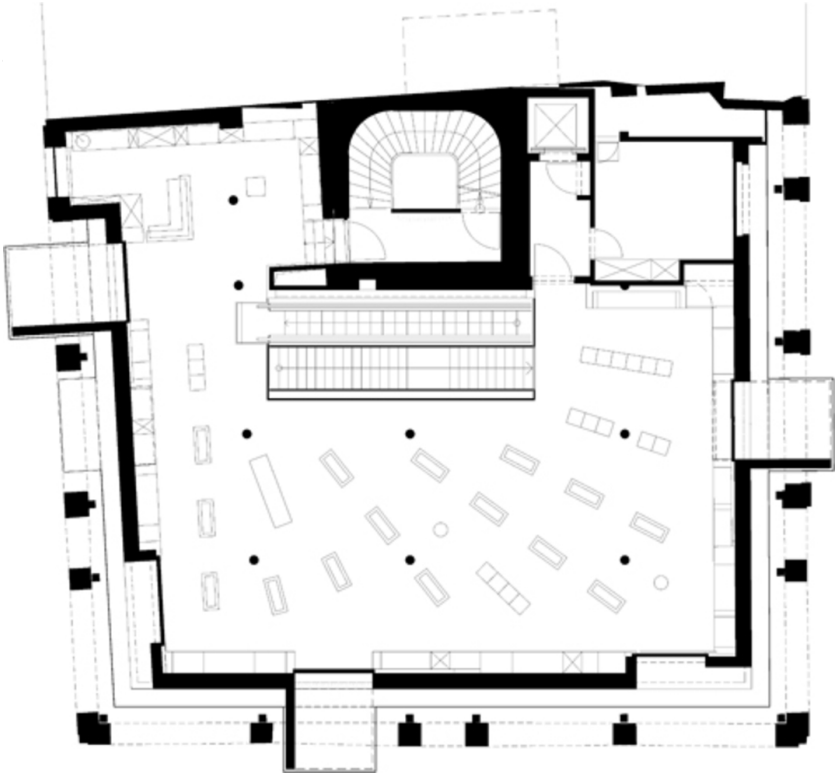

Grundriss OG1

Ansicht 1

Swarovski Kristallwelt Wien

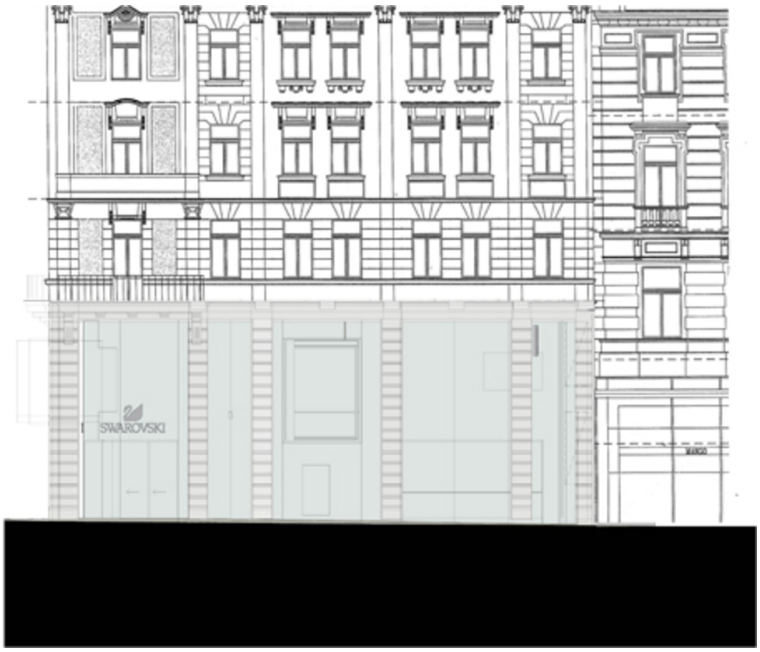

Ansicht 2

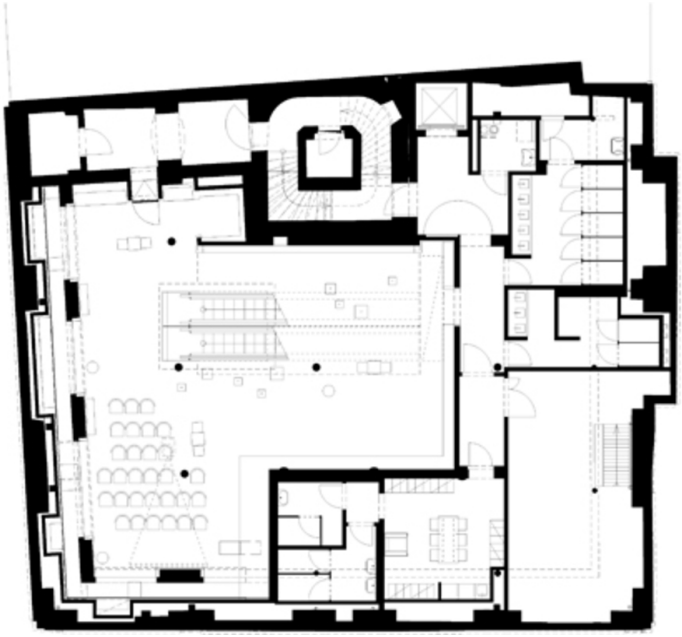

Grundriss

Swarovski Kristallwelt Wien

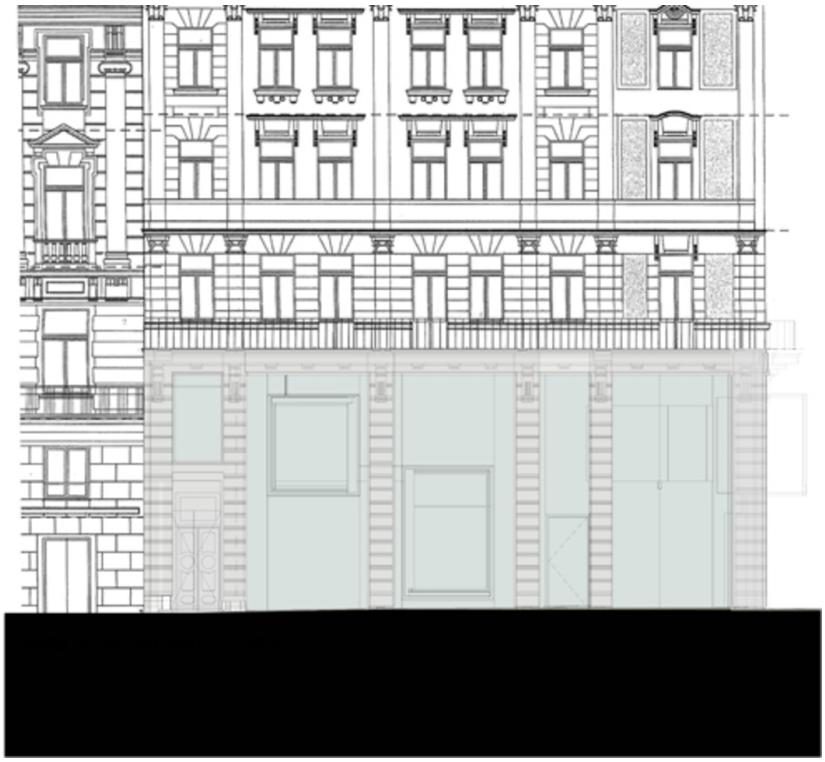

Ansicht 3

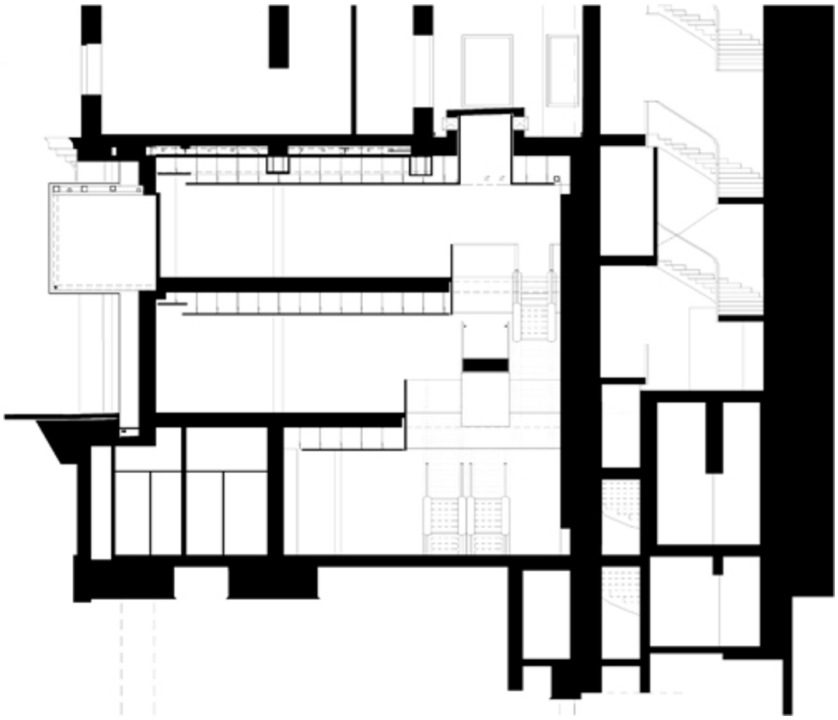

Schnitt

Swarovski Kristallwelt Wien

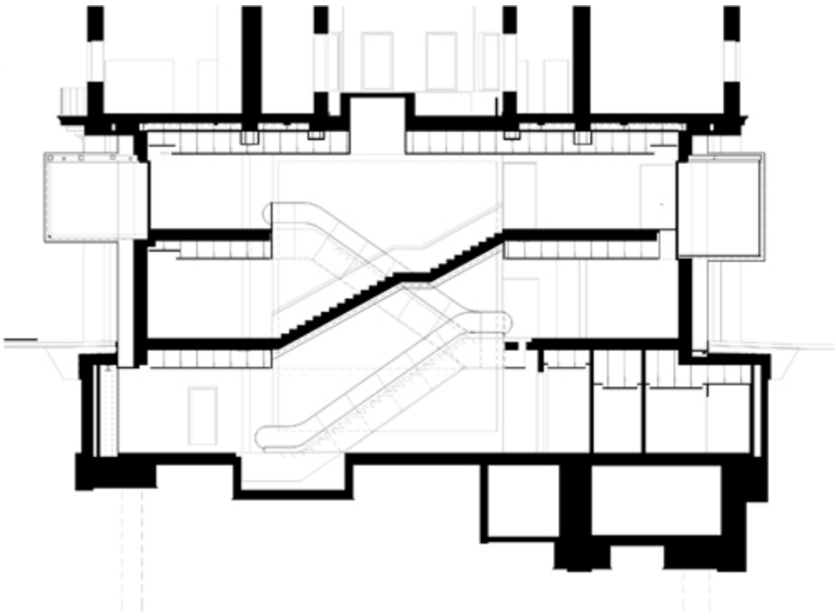

Schnitt

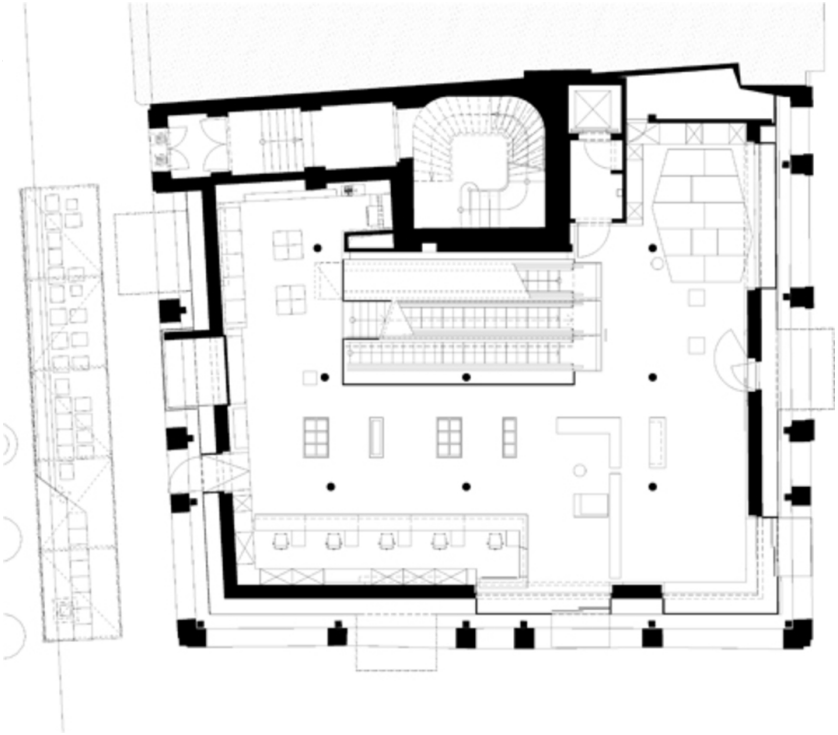

Grundriss EG