© Günter Kresser

Einfamilienhaus

Riedgasse 32a
6020 Innsbruck, Österreich

ARCHITEKTUR
Holzbox

BAUHERRSCHAFT
Andreas Altmann
Camilla Altmann

TRAGWERKSPLANUNG
Alfred Brunnsteiner

FERTIGSTELLUNG
2003

SAMMLUNG
Architekturzentrum Wien

PUBLIKATIONSDATUM
25. Oktober 2003

Die „schichtweise“ Ausschöpfung von Topografie und Umraum bildet die Basis für einen Lebensraum, in dem die Balance zwischen bewohnbaren Innen- und Außenflächen mit Leichtigkeit gehalten scheint. Die beiden in Längsrichtung auseinander gezogenen und auf Stahlstützen gesetzten Geschoße schaffen an den beiden Schmalseiten gedeckte Vorplätze und eine strukturell offene Situation in südöstlicher Richtung zu Terrasse und Pool.
Das Erdgeschoss bildet als Domäne des allgemeinen Familienlebens eine nutzungsoffene und blickdurchlässige Basis. In den stützenden Treppenhauskern sind Nebraumflächen wie WC, Stauraum und Küchenblock integriert, durch die Versetzung der Ebenen rückt dieser in die Mitte der Obergeschossfläche, die in feiner Symmetrie vier Schlafzimmern Raum gibt und einen grosszügigen „Zwischenraum“ mit angedocktem Balkon definiert. Der Treppenaufgang zur grossen Dachterrasse schließlich bekrönt die Struktur mit einer luftigen Kanzel. (Text: Gabriele Kaiser, 09.10.2003)

© Günter Kresser

© Günter Kresser

© Günter Kresser

Einfamilienhaus

DATENBLATT

Architektur: Holzbox (Erich Strolz, Armin Kathan)
Bauherrschaft: Andreas Altmann, Camilla Altmann
Tragwerksplanung: Alfred Brunnsteiner
Fotografie: Günter Kresser

Funktion: Einfamilienhaus

Planung: 2001
Ausführung: 2002 - 2003

© Günter Kresser

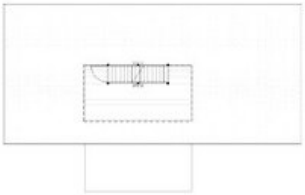

)630/large.jpg

Einfamilienhaus

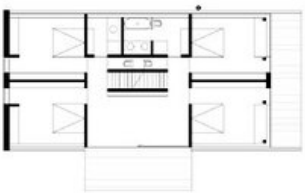

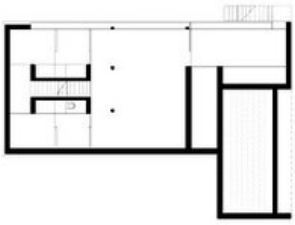

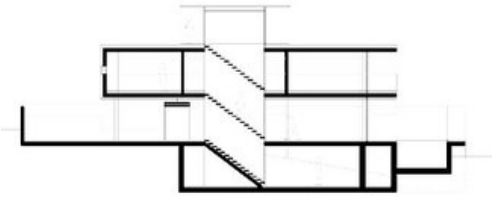

Projektplan