© Adolf Bereuter

Haus für Julia und Björn

6863 Egg, Österreich

ARCHITEKTUR
Innauer Matt Architekten

TRAGWERKSPLANUNG
Eric Leitner

öRTLICHE BAUAUFSICHT
Jürgen Haller

FERTIGSTELLUNG
2013

SAMMLUNG
Vorarlberger Architektur Institut

PUBLIKATIONSDATUM
20. Dezember 2018

Ein langgestrecktes Holzhaus mit Giebeldach – nichts Neues, sollte man meinen. Wären da nicht die klaren Proportionen, die durchdachten Details, der streng organisierte Grundriss und die hochwertige Ausführung. Die als klassisch zu bezeichnende Aufteilung des Erdgeschossgrundrisses in Wohnzone und Technik-/Sanitärbereich, erhält durch die quasi „aus einem Block geschnitzten“ Elemente des letzteren eine besondere räumliche Wirkung, die das traditionelle Vorarlberger Thema der „Nische“ durchdekliniert. Auch die durchaus als geläufig zu bezeichnende Holzverschalung der Fassade, erhält durch den Abstand der Lamellen in Verbindung mit der durchscheinenden Unterkonstruktion und der damit verbundenen „Flechtwirkung“ eine neue Note. (Text: Vorarlberger Holzbaupreis 2015 - Begründung der Jury)

© Adolf Bereuter

© Adolf Bereuter

© Adolf Bereuter

Haus für Julia und Björn

DATENBLATT

Architektur: Innauer Matt Architekten (Markus Innauer, Sven Matt)
Tragwerksplanung: Eric Leitner
örtliche Bauaufsicht: Jürgen Haller
Fotografie: Adolf Bereuter

Funktion: Einfamilienhaus

Planung: 2011 - 2012
Ausführung: 2012 - 2013

Grundstücksfläche: 845 m²
Nutzfläche: 191 m²

NACHHALTIGKEIT

Holz aus eigenem Wald
Wärme- und Warmwassererzeugung über Ganzhauskachelofen und Solaranlage
Unbehandelte Oberflächen im Innenausbau

Heizwärmebedarf: 20,0 kWh/m²a (Energieausweis)
Energiesysteme:Heizungsanlage aus biogenen Brennstoffen, Solarthermie, Lüftungsanlage mit Wärmerückgewinnung
Materialwahl:Holzbau, Mischbau, Stahlbeton, Überwiegende Verwendung von Dämmstoffen aus nachwachsenden Rohstoffen, Überwiegende Verwendung von HFKW-freien Dämmstoffen, Vermeidung von PVC für Fenster, Türen, Vermeidung von PVC im Innenausbau

AUSZEICHNUNGEN

Häuser des Jahres 2015: Auszeichnung
Best Architects Award 2015: Auszeichnung
Holzbaupreis Vorarlberg 2015: Auszeichnung
Hypo Bauherrenpreis 2015: Anerkennung der Jury
In nextroom dokumentiert:
Vorarlberger Holzbaupreis 2015, Auszeichnung

© Adolf Bereuter

© Adolf Bereuter

© Adolf Bereuter

Haus für Julia und Björn

© Adolf Bereuter

© Adolf Bereuter

© Adolf Bereuter

© Adolf Bereuter

© Adolf Bereuter

© Adolf Bereuter

© Adolf Bereuter

Haus für Julia und Björn

Lageplan

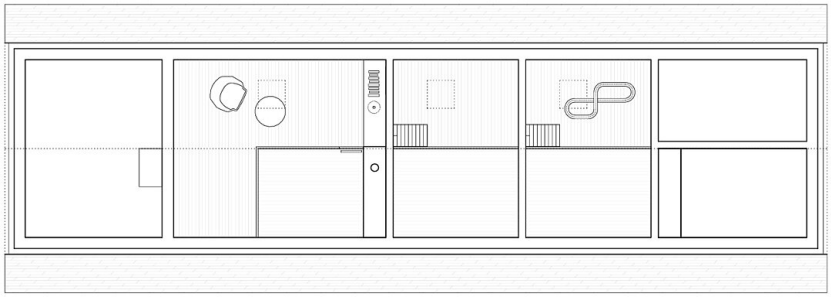

Dachgeschoß

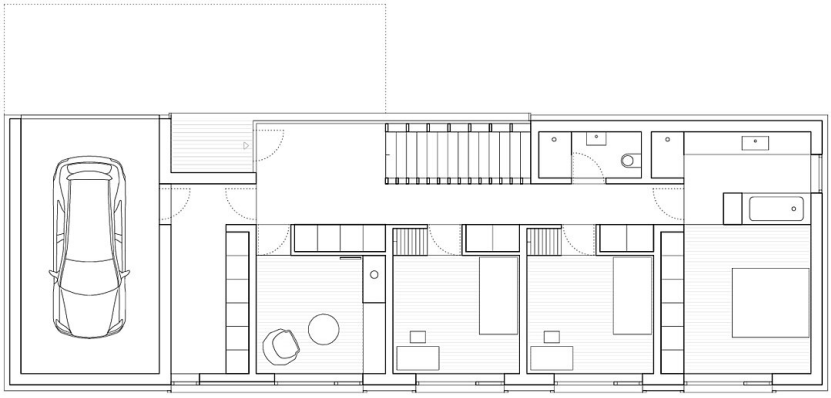

Obergeschoß

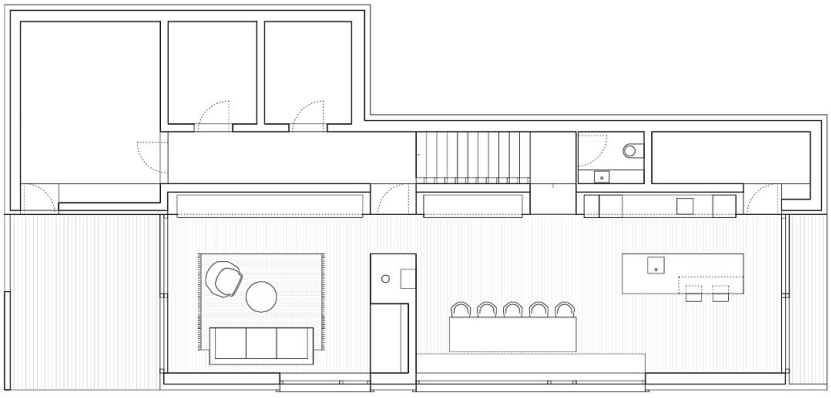

Erdgeschoß

Haus für Julia und Björn

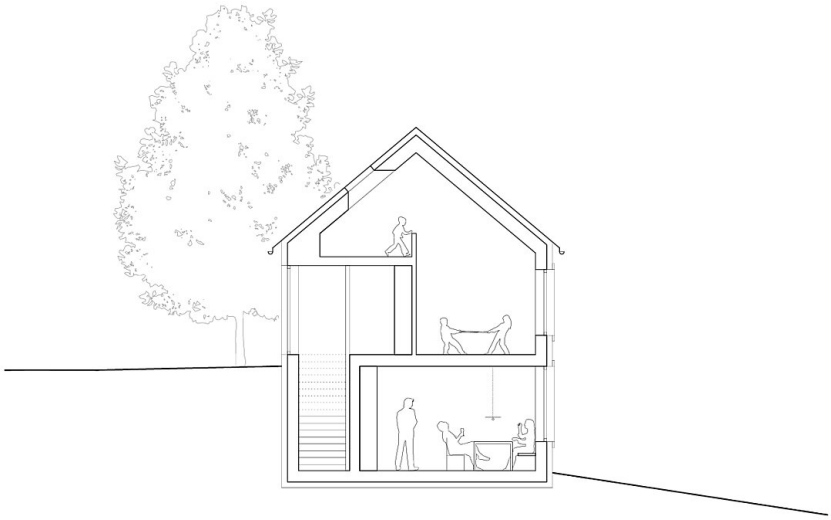

Schnitt