© novarc architekten

MA 21 - 2 x Einfamilienhaus im Ortskern

Markt 21
7121 Weiden am See, Österreich

ARCHITEKTUR
novarc architekten

BAUHERRSCHAFT
novarc architekten

TRAGWERKSPLANUNG
Woschitz Engineering

FERTIGSTELLUNG
2015

SAMMLUNG
ARCHITEKTUR RAUMBURGENLAND

PUBLIKATIONSDATUM
30. August 2016

MA 21

Das Bauvorhaben im alten Ortskern von Weiden am See umfasst den Neubau zweier Einfamilienhäuser mit jeweils Erd- und Dachgeschoss. Das Vorderhaus mit Strassen- und Hoftrakt (MA21) fügt sich strassenseitig in die geschlossene Bauweise ein, das zweite Haus/Hinterhaus (MA21a) sitzt inmitten des Grundstücks und wird über die bestehende Scheune erschlossen. Die neuen Volumen haben gleich der vorherrschenden Bebauungsstruktur ein Satteldach, der First vom Hoftrakt bzw. Hinterhaus verläuft parallel der Längsausrichtung der langen, schmalen Liegenschaft. Die Volumen sind nordostseitig an die Nachbarliegenschaft angebaut (gekuppelt) und verjüngen sich nach Südwesten zugunsten des Aussenraums. Sie öffnen sich mit großen Fensteröffnungen zum Garten, Schiebeläden mit Holzlamellen gewährleisten den erforderlichen Sonnenschutz .Die gewählte Massivbauweise mit tragender Fassade und Holzdachstuhl entspricht der vorherrschenden Bauweise. (Text: Architekt)

© novarc architekten

© novarc architekten

© novarc architekten

MA 21 - 2 x Einfamilienhaus im Ortskern

DATENBLATT

Architektur: novarc architekten (Matthias Schmid, Aline Schmid)
Bauherrschaft: novarc architekten
Tragwerksplanung: Woschitz Engineering
Mitarbeit Tragwerksplanung: Dipl. -Ing. Walter Pichler

Funktion: Einfamilienhaus

Planung: 2013 - 2014
Ausführung: 2014 - 2015

Grundstücksfläche: 510 m²
Bruttogeschossfläche: 332 m²
Nutzfläche: 190 m²
Bebaute Fläche: 182 m²

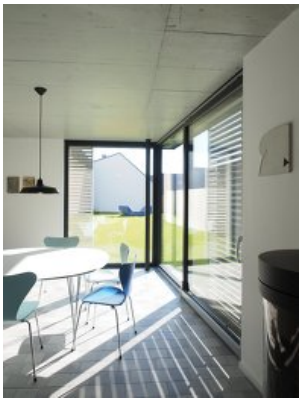
© novarc architekten

© novarc architekten

© novarc architekten

© novarc architekten

MA 21 - 2 x Einfamilienhaus im Ortskern

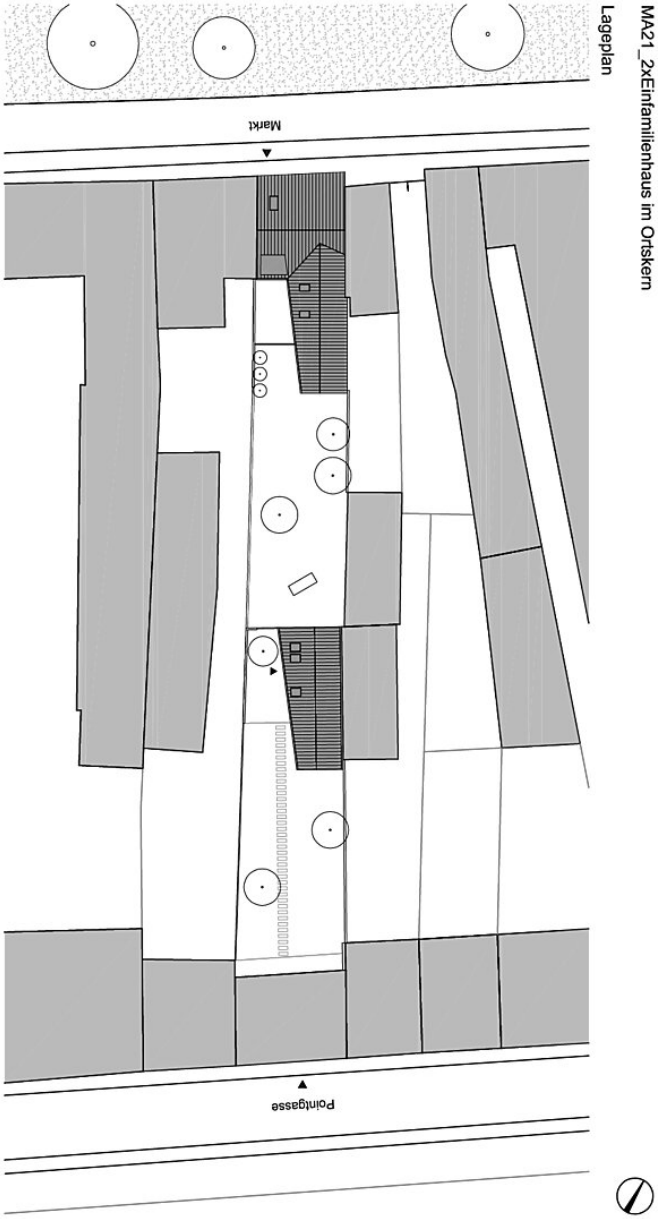

MA21_Lageplan