© Andreas Buchberger

Freiraum Wohnhausanlage DC Living

Donau-City-Straße 12
1220 Wien, Österreich

ARCHITEKTUR
Baumschlager Hutter Partners

BAUHERRSCHAFT
BAI

TRAGWERKSPLANUNG
ghp gmeiner haferl&partner

LANDSCHAFTSARCHITEKTUR
Carla Lo Landschaftsarchitektur

FERTIGSTELLUNG
2015

SAMMLUNG
next.land

PUBLIKATIONSDATUM
5. Oktober 2018

Ein Relief aus begrünten, kantig geformten Hügeln strukturiert den halböffentlichen Raum zwischen den hohen Wohngebäuden und sorgt für einen menschlichen Maßstab, sowie ruhige Aufenthaltsnischen. Das überlagernde, lockere Netz von Blütenbäumen vermittelt zwischen Architektur und Freiraum und bringt durch den jahreszeitlichen Aspekt Farbe in den Außenraum.
Im Gegensatz zur landschaftlich-dichten Gestaltung stehen die formalen großzügigen Belagsflächen, die viel Raum für alle Arten von Bewegung bieten. Aufenthaltsbereiche mit bequemen Sitzbänken sind den Eingangsbereichen zugeordnet und farblich vom Gesamtbelag abgesetzt. Der Belagswechsel soll die Geschwindigkeit verlangsamen und die Aufenthaltsbereiche farblich unterstützen. (Text: Carla Lo)

© Andreas Buchberger

© Andreas Buchberger

© Andreas Buchberger

Freiraum Wohnhausanlage DC Living

DATENBLATT

Landschaftsarchitektur: Carla Lo Landschaftsarchitektur
Mitarbeit Landschaftsarchitektur: Andreas Reisinger, Karin Zwerger, Isabella Altreiter
Architektur: Baumschlager Hutter Partners (Carlo Baumschlager, Jesco Hutter)
Mitarbeit Architektur: Miriam Seiler, Gerhard Müller
Bauherrschaft: BAI
Mitarbeit Bauherrschaft: Patrick Kloihofer, Birgit Reiß
Tragwerksplanung: ghp gmeiner haferl&partner (Manfred Gmeiner, Martin Haferl)
Mitarbeit Tragwerksplanung: Antje Pingitzer
Fotografie: Andreas Buchberger

Verkehrsplanung:
Paul Huter
Firmenname AXIS Ingenieurleistungen ZT GmbH
Rainergasse 4
1040 Wien
E-Mail: wien@axis.at
Tel.: +43 (1) 50670-0

Funktion: Wohnbauten

Planung: 2011 - 2015
Ausführung: 2013 - 2015

Grundstücksfläche: 4.080 m²

AUSFüHRENDE FIRMEN:

Porr Bau GmbH
Grünwert Garten- und Landschaftsbau GmbH

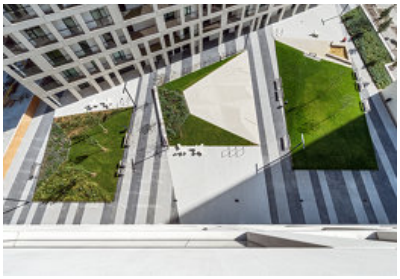

© Andreas Buchberger

Freiraum Wohnhausanlage DC Living

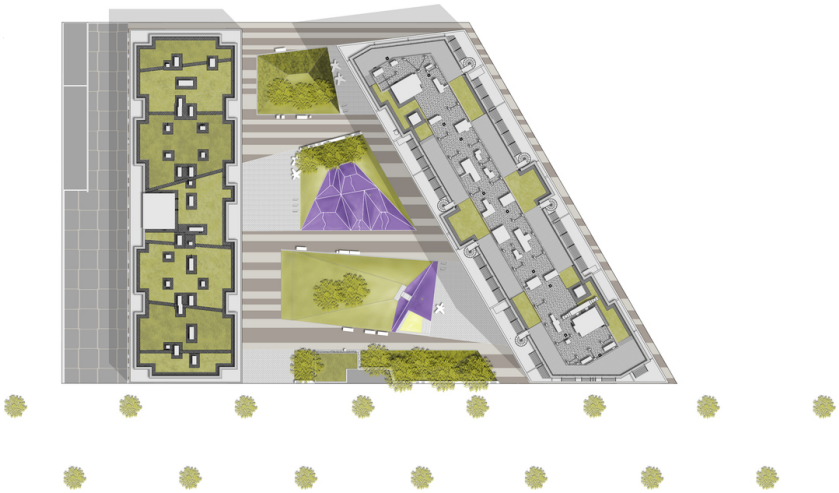

Freiraum