© Roland Halbe

Haus der Musik

Universitätsstraße 1
6020 Innsbruck, Österreich

ARCHITEKTUR
Erich Strolz
Dietrich | Untertrifaller

BAUHERRSCHAFT
IIG

TRAGWERKSPLANUNG
TOMS

ÖRTLICHE BAUAUFSICHT
Malojer Baumanagement

FERTIGSTELLUNG
2018

SAMMLUNG
aut. architektur und tirol

PUBLIKATIONSDATUM
10. März 2020

An einem der innerstädtisch zentralsten Orte, umgeben von Landestheater, Hofburg und Hofkirche, wurde im Oktober 2018 Innsbrucks „Haus der Musik“ eröffnet. In diesem Neubau wurden die im Vorgängerbau untergebrachten Stadtsäle und Kammerspiele mit zahlreichen, der Musik verpflichteten Institutionen wie dem Symphonieorchester, dem Landeskonservatorium, dem Mozarteum, dem Institut für Musikwissenschaft sowie einer Bibliothek zusammengeführt.
Aus dem dazu ausgeschriebenen zweistufigen EU-weiten Wettbewerb ging das Projekt von Erich Strolz im Herbst 2014 als Sieger hervor, das die u. a. mit Ernst Beneder, Nathalie de Vries und Elke Delugan-Meissl prominent besetzte Jury wegen seiner selbstverständlichen, kompakten Lösung des komplexen Raumprogrammes überzeugte. Die gemeinsam mit den ARGE-Partnern Dietrich | Untertrifaller entwickelte, mehrschichtige Fassade aus Keramikelementen unterstützt das Grundkonzept, die für die öffentlichen Funktionen konzipierten Saal-Körper als eigenständige Elemente von den für Forschung, Lehre und Verwaltung genutzten Bereichen abzusetzen. (Text: aut)

© Günther Egger

© Roland Halbe

© Roland Halbe

Haus der Musik

DATENBLATT

Architektur: Erich Strolz, Dietrich | Untertrifaller (Helmut Dietrich, Much Untertrifaller, Dominik Philipp, Patrick Stremler)
Mitarbeit Architektur Erich Strolz: Johannes Alge, Ferdinand Reiter
Mitarbeit Architektur Dietrich | Untertrifaller: Peter Nussbaumer, Andreas Lehner
Bauherrschaft: IIG
Tragwerksplanung: TOMS (Bernd Toms)
örtliche Bauaufsicht: Malojer Baumanagement
Bauphysik: Spektrum
Fassaden: gbd ZT GmbH (Rigobert Diem, Eugen Schuler, Heinz Pfefferkorn, Sigurd Flora, Markus Beck)
Raumakustik: Müller-BBM
Fotografie: Roland Halbe

Geotechnik: Teindl, Innsbruck
Haustechnik: Mikfey, Wien & Ortner, Innsbruck
Elektro: Brugger, Innsbruck
Licht: Ragg, Innsbruck
Brandschutz: IBS, Innsbruck
Bühne: Kottke, Bayreuth

Funktion: Theater und Konzert

Wettbewerb: 2014
Ausführung: 2015 - 2018

Grundstücksfläche: 14.037 m²
Bruttogeschossfläche: 14.748 m²
Nutzfläche: 7.980 m²
Umbauter Raum: 70.791 m³
Nutzfläche: 7.136 m² + 844 m² SF
Gesamtenergieeffizienzfaktor fGEE: 1,27

NACHHALTIGKEIT

Heizwärmebedarf: 1,7 kWh/m²a (Energieausweis)
Endenergiebedarf: 126,1 kWh/m²a (Energieausweis)

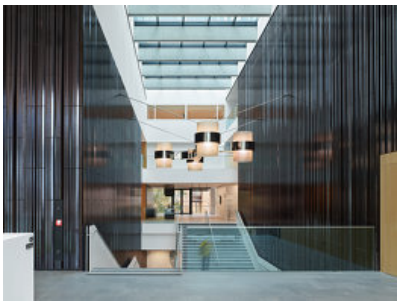
© Roland Halbe

© Roland Halbe

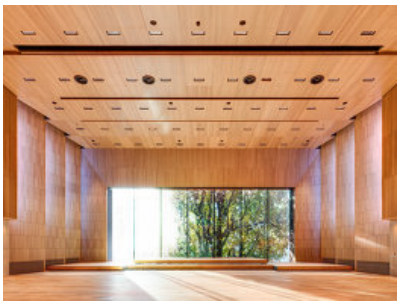
© Günther Egger

Primärenergiebedarf: 330,3 kWh/m²a (Energieausweis)
Energiesysteme:Wärmepumpe
Materialwahl:Stahlbeton

AUSFüHRENDE FIRMEN:

Fassade: Starmann GmbH, Klagenfurt
Dach: Dachbau GmbH, Piesendorf
Mauerwerk: ARGE Strabag/Bodner (Strabag AG + Ing. Bodner BaugmbH)
Türen: Lindner AG, Arnstorf (D) / Hörburger GmbH, Altach
Elektroinstallationen: Fiegl & Spielberger GmbH, Innsbruck
Heizung, Lüftung, Sanitär: Ortner GmbH, München
Kunst am Bau: Werner Feiersinger (Lichtobjekt), Carola Dertnig & Esther Stocker (Möbel-Objekte)

PUBLIKATIONEN

Architektur Aktuell, Detail, Deutsche Bauzeitung

AUSZEICHNUNGEN

EU Mies Prize for Contemporary Architecture (Shortlist)
In nextroom dokumentiert:
Auszeichnung des Landes Tirol für Neues Bauen 2020, Nominierung

WEITERE TEXTE

Haus der Musik, newroom, Dienstag, 26. Februar 2019
Von kontrovers bis konzertant, Wojciech Czaja, Der Standard, Montag, 8. Oktober 2018
Das große Schwarze: Streit um Haus der Musik in Innsbruck, Wojciech Czaja, Der Standard, Dienstag, 11. September 2018

© Günther Egger

© Roland Halbe

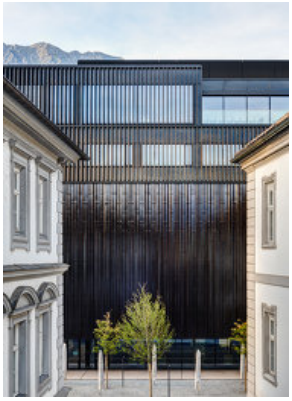
© Günther Egger

Haus der Musik

© Günther Egger

© Roland Halbe

© Roland Halbe

© Günther Egger

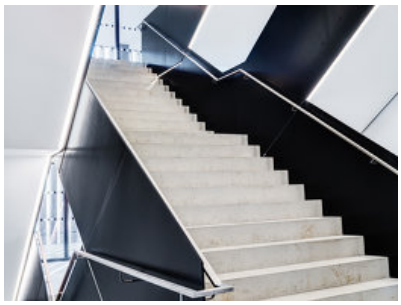
© Günther Egger

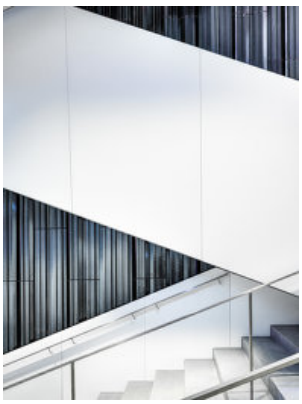
© Günther Egger

© Günther Egger

Haus der Musik

Lageplan 1

Lageplan 2

Haus der Musik

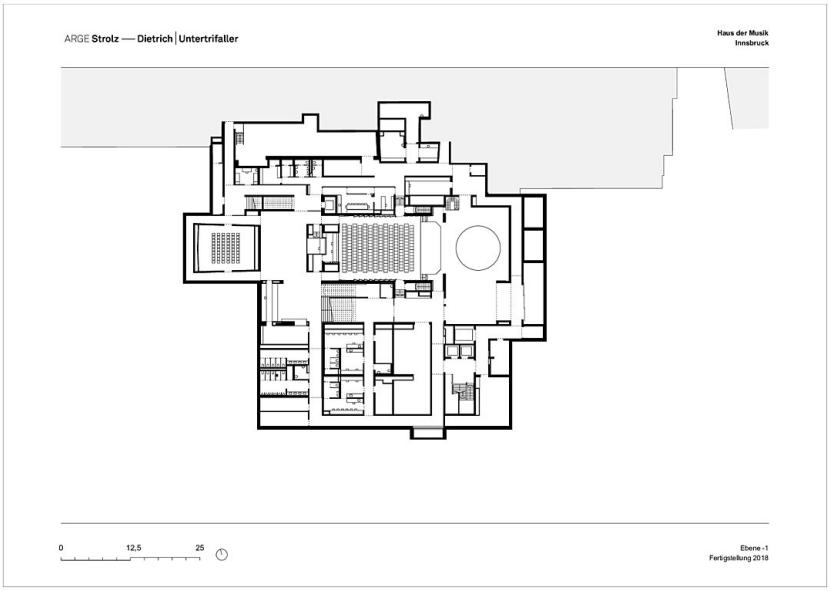

Grundriss E-1

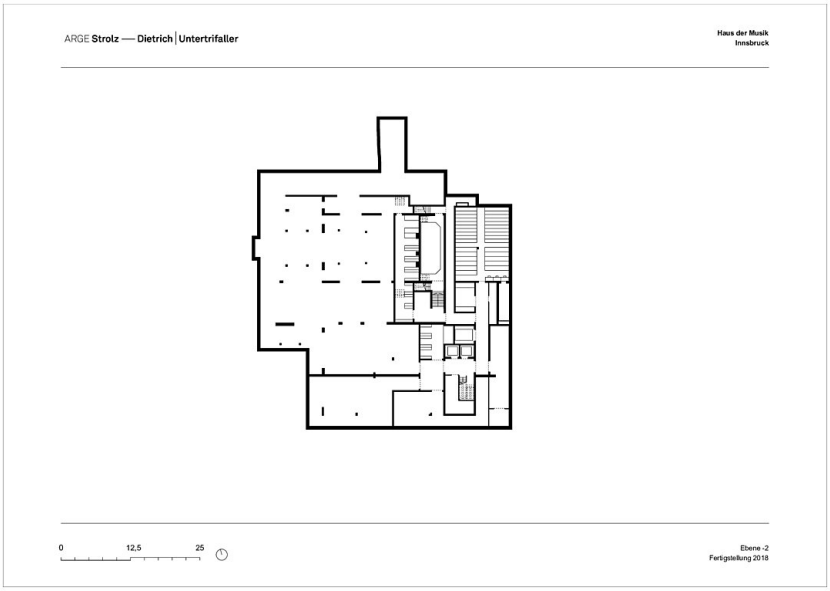

Grundriss E-2

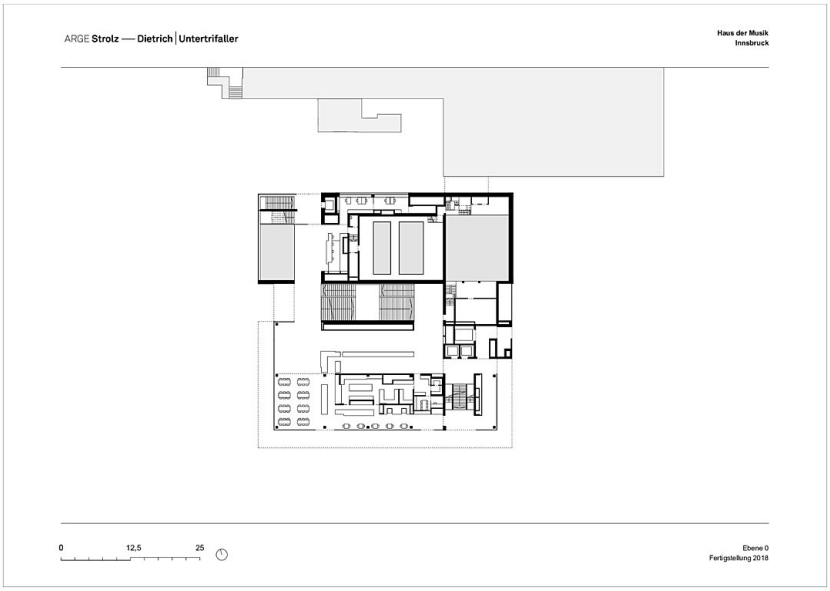

Grundriss E0

Haus der Musik

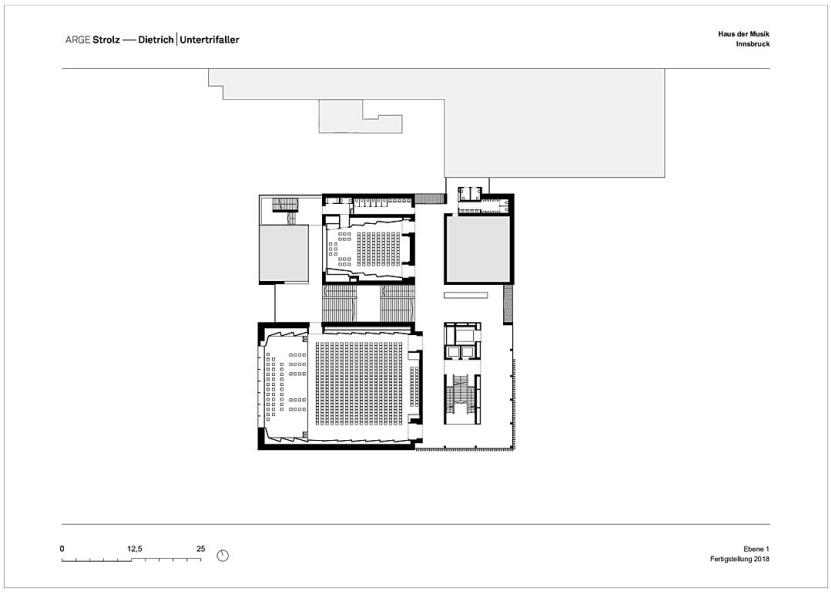

Grundriss E1

Grundriss E2

Grundriss E3

Haus der Musik

Grundriss E4

Grundriss E5

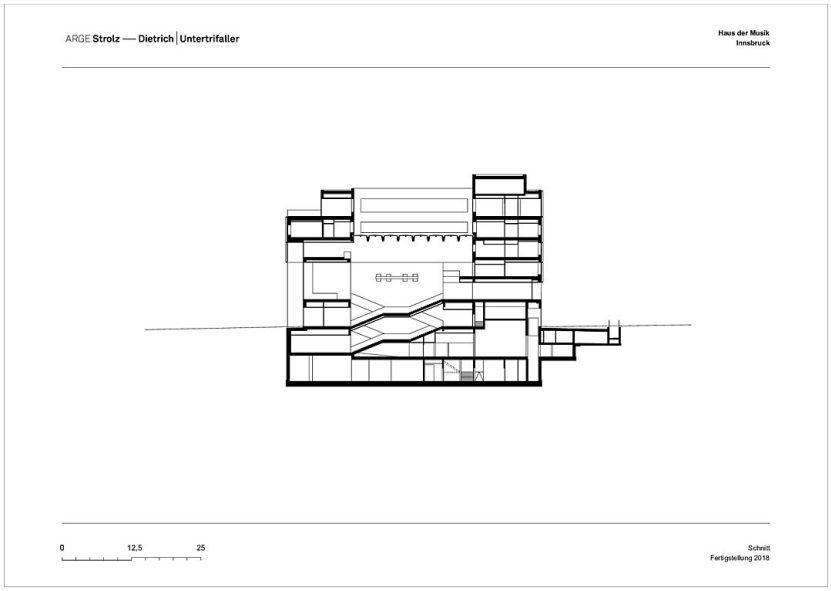

Schnitt 1

Haus der Musik

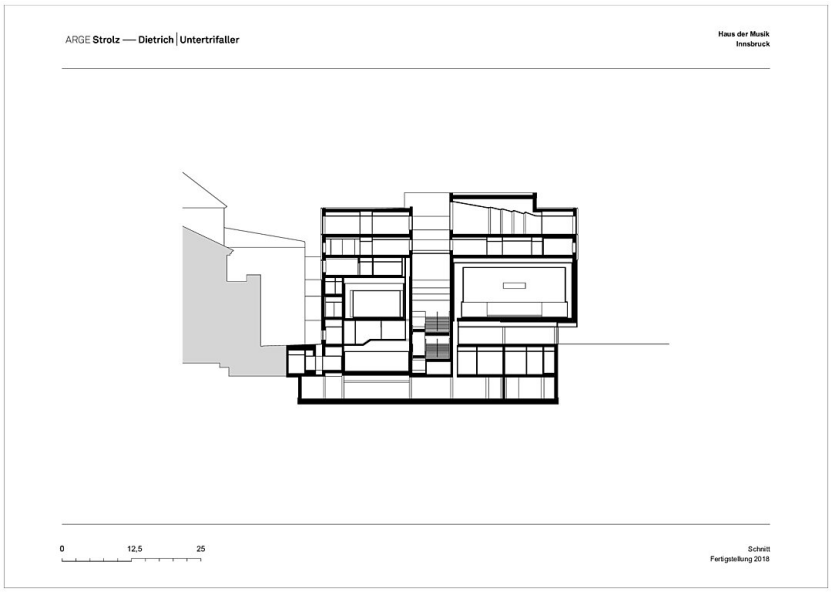

Schnitt 2

Ansicht Süd

Haus der Musik

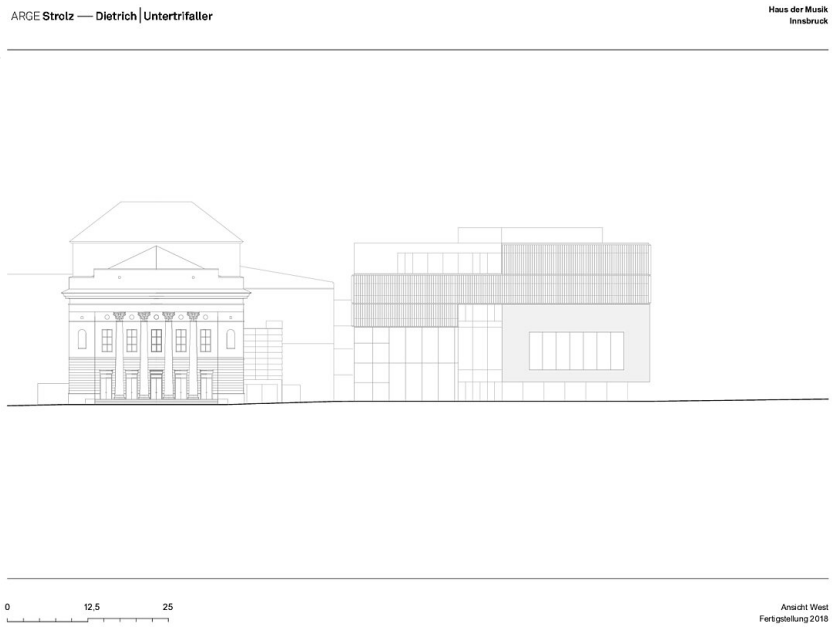

Ansicht West

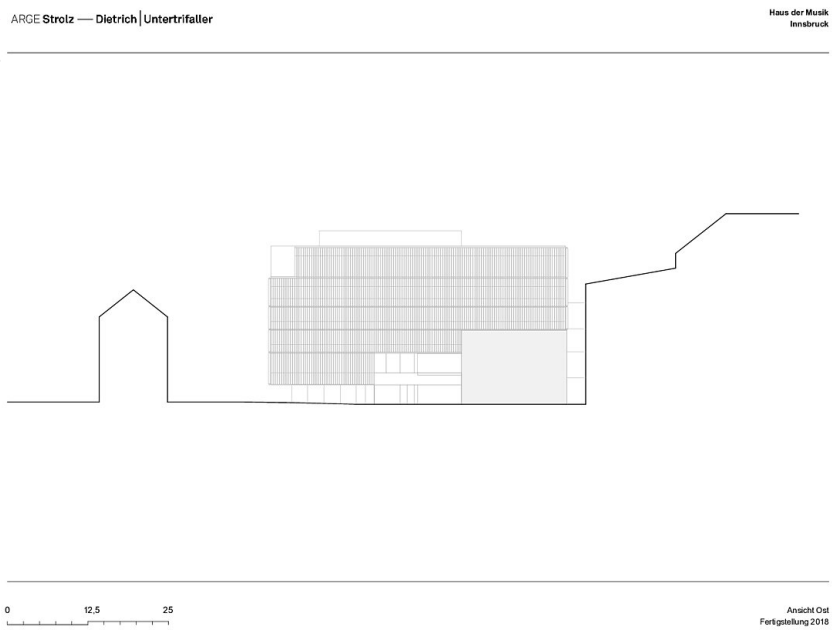

Ansicht Ost

ARGE Strolz — Dietrich | Untertrifaller

Haus der Musik
Innsbruck

Haus der Musik

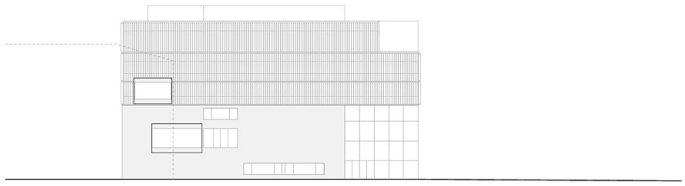

0 12.5 25

Ansicht Nord
Fertigstellung 2018

Ansicht Nord