© Herbert Lehmann

Neubau Ferienlofts mit Gastronomie auf Gut Guntrams

Guntrams 11
2625 Schwarzau am Steinfeld, Österreich

ARCHITEKTUR
Gebauer + Wittmann Architekten BDA

BAUHERRSCHAFT
Guntrams 11 KG

TRAGWERKSPLANUNG
Ferdinand Jeindl

ÖRTLICHE BAUAUFSICHT
AMRO GmbH

LANDSCHAFTSARCHITEKTUR
YEWO LANDSCAPES

FERTIGSTELLUNG
2018

SAMMLUNG
newroom

PUBLIKATIONSDATUM
17. November 2019

Den bereits bestehenden Hofgut mit Obstwiesen und Weingärten ergänzen drei neue 4 Sterne Gästehäuser mit angeschlossener Gastronomie und Hofladen.

Die schrägwinkligen Vollholzkuben schweben über der Landschaft und nehmen mit ihrer Höhenstaffelung Bezug auf die in der Ferne sichtbaren Berge. Sie thronen über der Landschaft und rahmen den Blick auf die Wiener Alpen.

Die Verwendung von Holz als vorherrschendem Baustoff lag auf Grund der ökologischen und nachhaltigen Ausrichtung des Betriebes und dem starken landschaftlichem Bezug der Anlage auf der Hand.

Die Decken und Wände der Gartenlofts sind aus massiven Brettsperrholzelementen gefertigt, welche auch im Innenbereich der Gartenlofts als Sichtflächen wahrnehmbar sind. Lediglich die Bodenkonstruktion ist aus statischen Gründen als Stahlrost auf tragenden Stahlbetonstützen ausgeführt. Dadurch wurde ein möglichst schwebender Eindruck erreicht und die Eingriffe in die Topographie konnten so gering wie möglich gehalten werden.

Die variierend winkeligen Verbindungen von Wänden und Dachflächen erforderten eine hohe handwerkliche Präzision in der Ausführung. Diese zeigt sich auch in der exakten scharfkantigen Ausführung der auf Gehrung gearbeiteten Fassadenverkleidungen.

Um den monolithischen Charakter der Holzkuben zu verstärken wurde auf eine Ausführung der Verkleidung ohne Fugen gesetzt.

Möglich macht dies die Verwendung von mit Essigsäure behandeltem Kiefernholz, welches die Aufnahmefähigkeit von Wasser erheblich senkt und somit das Aufquellen nahezu verhindert.

© Herbert Lehmann

© Herbert Lehmann

© Herbert Lehmann

Neubau Ferienlofts mit Gastronomie auf Gut Guntrams

DATENBLATT

Architektur: Gebauer + Wittmann Architekten BDA (Florian Gebauer, Alexander Wegerer, Thomas Wittmann)
Bauherrschaft: Guntrams 11 KG (Stefan Gergely)
Tragwerksplanung: Ferdinand Jeindl
Landschaftsarchitektur: YEWO LANDSCAPES (Dominik Scheuch)
örtliche Bauaufsicht: AMRO GmbH
Fotografie: Herbert Lehmann

Ausführungsplanung: AMRO GmbH

Maßnahme: Neubau
Funktion: Hotel und Gastronomie

Ausführung: 08/2017 - 05/2018

Nutzfläche: 350 m²

NACHHALTIGKEIT

Energiesysteme:Wärmepumpe
Materialwahl:Holzbau, Überwiegende Verwendung von Dämmstoffen aus nachwachsenden Rohstoffen, Überwiegende Verwendung von HFKW-freien Dämmstoffen, Vermeidung von PVC für Fenster, Türen, Vermeidung von PVC im Innenausbau

AUSZEICHNUNGEN

Niederösterreichischer Holzbaupreis 2019: Anerkennung
(Kategorie Nutzbau)
In nextroom dokumentiert:
Holzbaupreis Niederösterreich 2019, Anerkennung

WEITERE TEXTE

Jurytext Holzbaupreis Niederösterreich 2019, newroom, Donnerstag, 16. Mai 2019

© Herbert Lehmann

© Herbert Lehmann

© Herbert Lehmann

Neubau Ferienlofts mit Gastronomie auf Gut Guntrams

© Herbert Lehmann

© Herbert Lehmann

© Herbert Lehmann

© Herbert Lehmann

© Herbert Lehmann

© Herbert Lehmann

© Herbert Lehmann

© Herbert Lehmann

© Herbert Lehmann

© Herbert Lehmann

© Herbert Lehmann

Neubau Ferienlofts mit Gastronomie auf Gut Guntrams

Lageplan

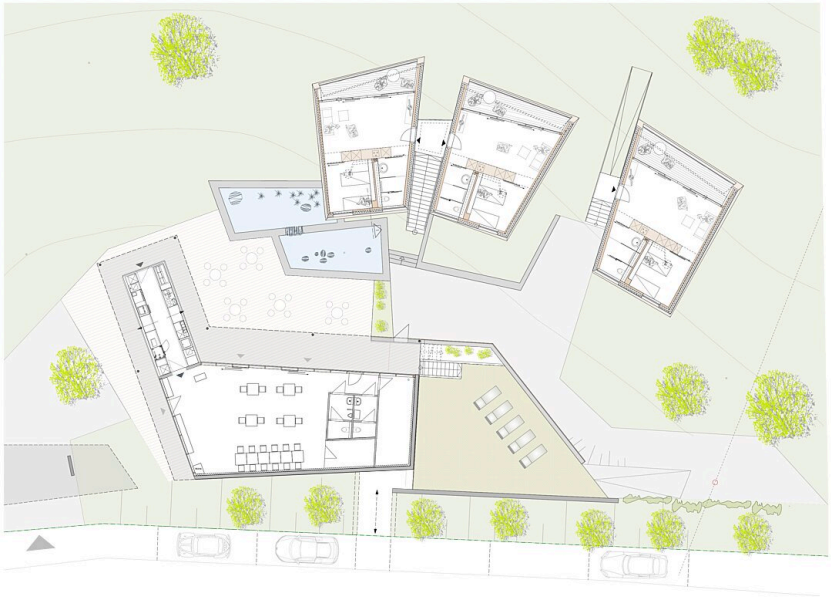

Grundriss

Neubau Ferienlofts mit Gastronomie auf Gut Guntrams

Schnitt & Ansichten