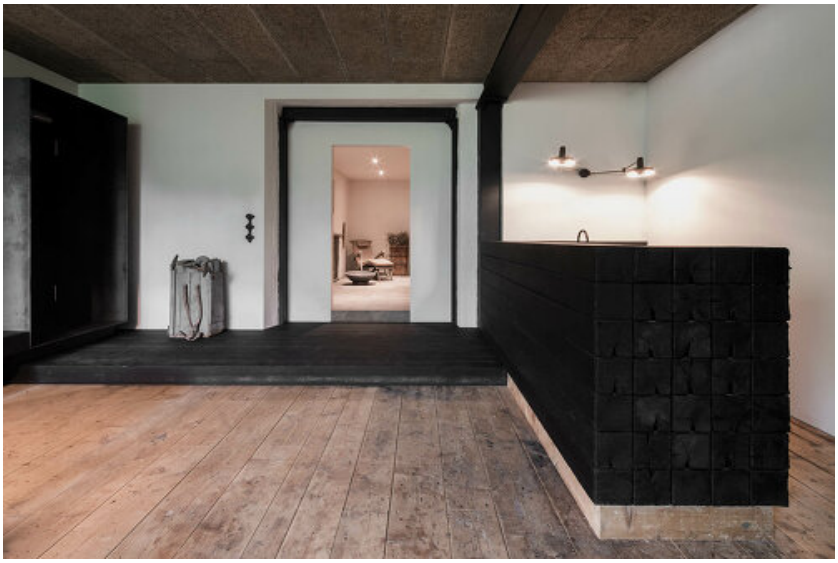

© Monika Nguyen

Lounge T

Tirol, Österreich

ARCHITEKTUR
destilat

FERTIGSTELLUNG
2019

SAMMLUNG
newroom

PUBLIKATIONSDATUM
28. Januar 2020

Prämisse für die Lounge in der ehemaligen Werkstatt eines historischen Alpen Chalets ist der respektvolle Umgang mit der originalen Substanz. Das beginnt bei der Erhaltung des Werkstattbodens mit seiner über Jahrzehnte entstandenen Patina und der originalen Stahlträger. Alle neuen Einbauten sind in Qualitäten wie Haptik und Patinierung behutsam auf diese Substanz abgestimmt.

Wichtig für das Erscheinungsbild ist die Reduktion bei Farb- und Materialauswahl. Sämtliche Holzelemente sind nach Vorbild der japanischen Shou Sugi Ban Methode behandelt. Bei dieser uralten Technik zur Holzveredelung wird die Oberfläche verkohlt und im Anschluss geölt. Die lose Möblierung aus alten Holzsesseln verbindet sich dadurch mit den neuen Einbauten wie Tisch, Bar und Sitzbank farblich zu einer harmonischen Einheit.

Zwei Kuben aus verzundertem Stahlblech für Windfang und Kaminverkleidung ergänzen die schwarzen Holzelemente. Die Heraklit-Paneele an der Decke korrespondieren sehr gut mit dem Holzboden und bringen akustischen und thermischen Mehrwert.

Die zusätzliche textile Komponente – goldbraune Sitzbank-Polsterung, beige Leinenvorhänge – verleiht dem Raum Behaglichkeit. Ein modernes alpines Ambiente ohne Anbiederung an den üblichen „Lederhosen-Stil“. (Text: Architekten, bearbeitet)

© Monika Nguyen

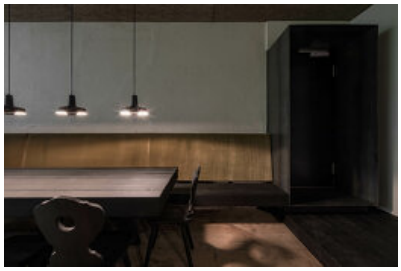

© Monika Nguyen

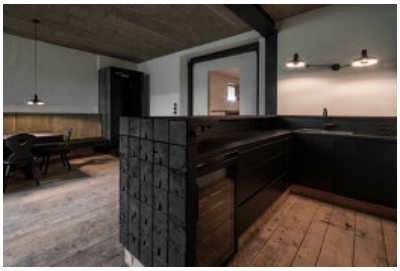

© Monika Nguyen

Lounge T

DATENBLATT

Architektur: destilat (Harald Hatschenberger, Thomas Neuber, Henning Weimer)
Mitarbeit Architektur: Henning Weimer, Harald Hatschenberger, Agnes Jetzinger
Fotografie: Monika Nguyen

Funktion: Innengestaltung

Fertigstellung: 2019

PUBLIKATIONEN

https://www.archiscene.net/interior-design/lounge-t-destilat/
https://www.md-mag.com/materialien/werkstoffe/holz/verkohltes-holz/
https://kurier.at/wirtschaft/immobiz/schwarz-verkohltes-holz-ist-angesagt/400633730
http://www.journal-du-design.fr/design/lounge-t-la-tradition-japonaise-rencontre-un-chalet-alpin-autrichien-par-destilat-121448/
https://www.holzmagazin.com/technik/2113-alpenchalet-trifft-auf-japanische-traditionhttp://www.archiecho.com/item/96809_lounge-t-by-destilat
http://interioresminimalistas.com/2019/10/11/sobrio-y-atemporal-estar-en-un-chalet-del-tirol-destilat/
http://www.myhouseidea.com/2019/11/13/lounge-t-destilat/https://homeadore.com/2019/09/26/lounge-t-by-destilat/

© Monika Nguyen

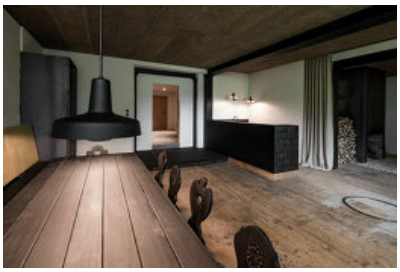
© Monika Nguyen

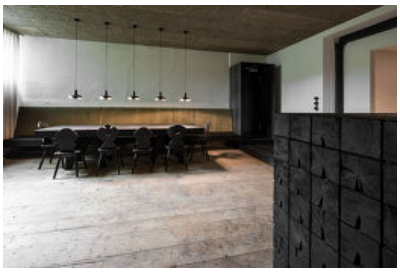
© Monika Nguyen

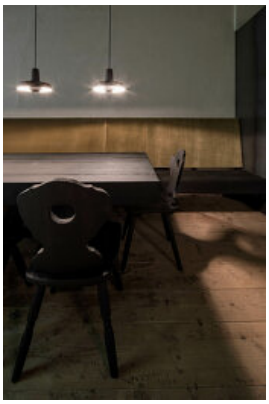
© Monika Nguyen

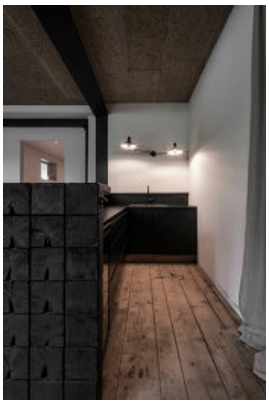
© Monika Nguyen

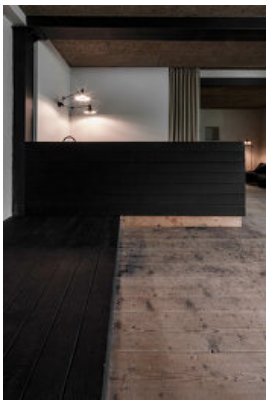
© Monika Nguyen

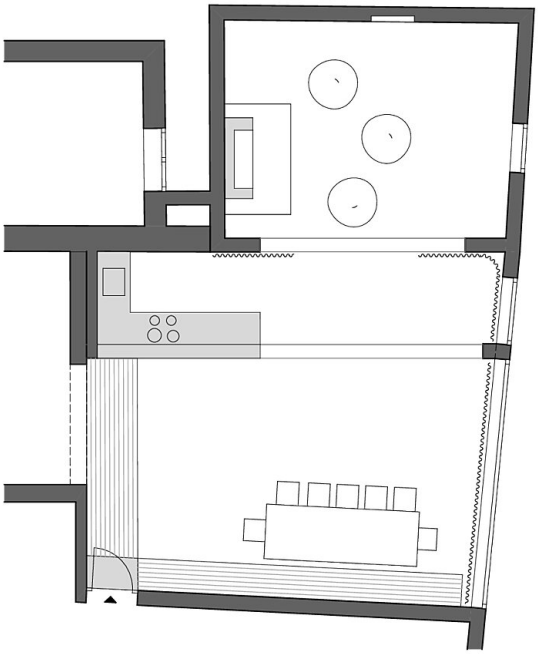

Lounge T

Grundriss