© Patrick Säly

Gantner Instruments Schruns

Montafonerstrasse 4
6780 Schruns, Österreich

Das Bürogebäude tritt durch seine Orientierung, Proportion und Fassadenstruktur prägnant in Erscheinung. Eine horizontale Ordnung wird durch auskragende Deckenelemente und die Fassadenstruktur hergestellt. Der Eingang unterbricht die geschlossene Fassadenwirkung straßenseitig mit einer einladenden Geste. Der Anschluss des Terrains am Fundamentriegel lässt das Gebäude schwebend wirken. Im Inneren öffnet sich ein zweigeschoßiger Raum. Er dient als Empfang, Aufenthaltsbereich, Erschließung ins Obergeschoß sowie für sämtliche Räume. Alle Büros wurden in schalreinem Beton ausgeführt. Die erforderliche Infrastruktur unterstützt das reduzierte Design. Der transparente Schulungsraum führt die „Filterschicht“ der Fassade nach innen. (Text: Architekten, bearbeitet)

ARCHITEKTUR
Lang Vonier Architekten

BAUHERRSCHAFT
Gantner Instruments

TRAGWERKSPLANUNG
Thomas Burtscher

ÖRTLICHE BAUAUFSICHT
Maier Bau Consult

FERTIGSTELLUNG
2015

SAMMLUNG
Vorarlberger Architektur Institut

PUBLIKATIONSDATUM
2. September 2021

© Patrick Säly

© Patrick Säly

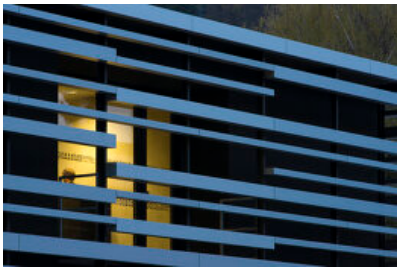

© Patrick Säly

Gantner Instruments Schruns

DATENBLATT

Architektur: Lang Vonier Architekten (Hans-Peter Lang, Christian Vonier)
Bauherrschaft: Gantner Instruments
Tragwerksplanung: Thomas Burtscher
örtliche Bauaufsicht: Maier Bau Consult
Fotografie: Patrick Säly

Funktion: Industrie und Gewerbe

Planung: 2012 - 2014
Fertigstellung: 2015

Nutzfläche: 892 m²
Umbauter Raum: 3.725 m³

NACHHALTIGKEIT

Energiesysteme:Wärmepumpe
Materialwahl:Stahlbeton

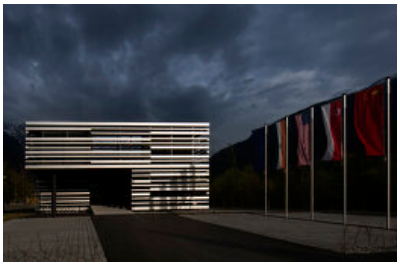

© Patrick Säly

© Patrick Säly

© Patrick Säly

Gantner Instruments Schruns

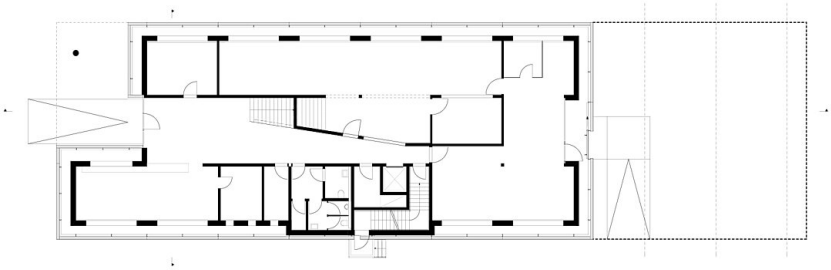

Grundriss EG

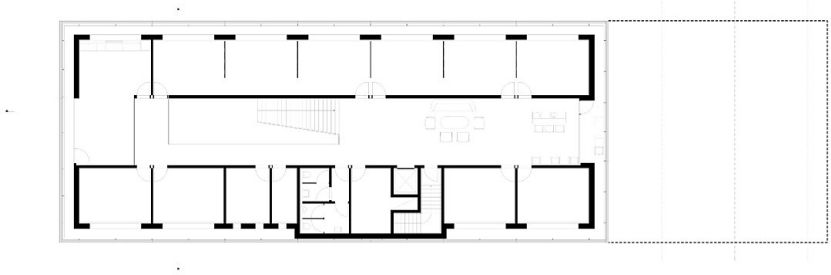

Grundriss OG

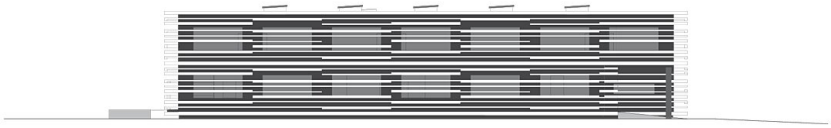

Ansicht Nord

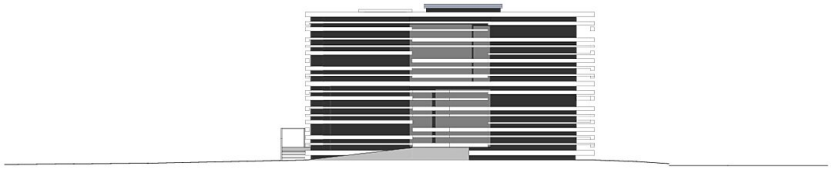

Ansicht Ost

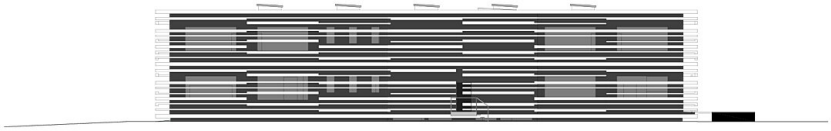

Ansicht Süd

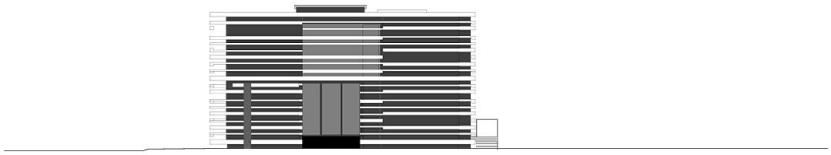

Ansicht West