© Christian Brandstätter

Drauforum

Marktstraße 20
9781 Oberdrauburg, Österreich

ARCHITEKTUR
Eva Rubin

BAUHERRSCHAFT
Marktgemeinde Oberdrauburg

TRAGWERKSPLANUNG
Lackner | Egger Bauingenieure

ÖRTLICHE BAUAUFSICHT
BUILD.iNG Baumanagement GmbH

FERTIGSTELLUNG
2023

SAMMLUNG
Architektur Haus Kärnten

PUBLIKATIONSDATUM
31. Oktober 2023

Von der Straße aus wird das Stadtbild von Oberdrauburg durch viele Stadel mit den typischen Ziegel-Gitterwerken geprägt. Diese großen Bauvolumen wirken auch durch ihre feinstrukturierten Öffnungen maßstäblich zu der umgebenden Bebauung. Eine Erkenntnis, die zur Inspiration für den Entwurf wurde.
Als Fortsetzung der straßenseitigen Häuserzeile ist die Südseite der Überbauung auskragend in Massivbauweise mit den zitierten Gitterwerken vor den großflächigen Öffnungen des Veranstaltungsraumes geplant. Auch als Schutz vor der Südsonne und der starkbefahrenen Straße.
Das bestehende schwerfällige Vordach von MPreis kann durch die Auskragung des Saales ohne Nachteil entfernt werden.
Der über dem Kaufhaus liegende Gebäudeteil soll nicht nur aus Gründen des Gewichtes in Holz ausgeführt werden, sondern auch aus atmosphärischen und bauphysikalischen Aspekten. Ein Wandträger, der mit konstruktiver Verstärkung der Auflager auf der Bestandswand und weiters auf zwei Säulen im MPreis liegt, trägt gemeinsam mit der massiven Südfassade die Querträger über der Bestandsdecke vom MPreis.
Die Oberflächen des Raumes sind aus akustischen Gründen strukturiert in Holz ausgeführt.
Die zwischen den Doppelträgern aufgeklappten Dachflächen beziehen die umgebende Berglandschaft in den Raum ein und erzeugen ein abwechslungsreiches Faltwerk. (Text: Architektin, bearbeitet)

© Christian Brandstätter

© Christian Brandstätter

© Christian Brandstätter

Drauforum

DATENBLATT

Architektur: Eva Rubin
Mitarbeit Architektur: Florian Anzenberger (Projektleitung)
Bauherrschaft: Marktgemeinde Oberdrauburg
Tragwerksplanung: Lackner | Egger Bauingenieure (Markus Lackner, Markus Egger)
örtliche Bauaufsicht: BUILD.iNG Baumanagement GmbH
Mitarbeit ÖBA: Josef Bacher
Fotografie: Christian Brandstätter

Maßnahme: Aufstockung, Umbau
Funktion: Gemischte Nutzung

Wettbewerb: 05/2020 - 07/2020
Planung: 07/2020 - 02/2022
Ausführung: 10/2021 - 05/2023

Bruttogeschossfläche: 470 m²

NACHHALTIGKEIT

Energiesysteme:Fernwärme, Lüftungsanlage mit Wärmerückgewinnung
Materialwahl:Holzbau, Stahlbeton, Ziegelbau

AUSFüHRENDE FIRMEN:

Holzbau: Hofer Holzbau GmbH; Baumeister: Seiwald Bau GmbH; Dachdecker: Leopold GesmbH; Bautischler: Suntinger und Wallner; Montage- Bau- und Möbeltischlerei GmbH; Fenster: Hasslacher Werke e.U.

AUSZEICHNUNGEN

Holzbaupreis Kärnten 2023, Preisträger

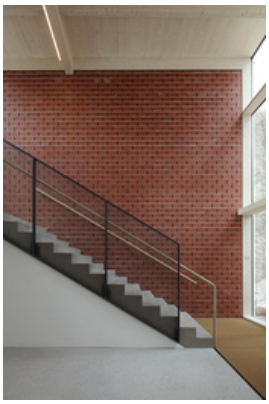
© Christian Brandstätter

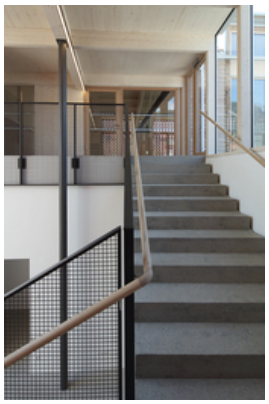
© Christian Brandstätter

© Christian Brandstätter

Drauforum

© Christian Brandstätter

© Christian Brandstätter

© Christian Brandstätter

© Christian Brandstätter

Drauforum

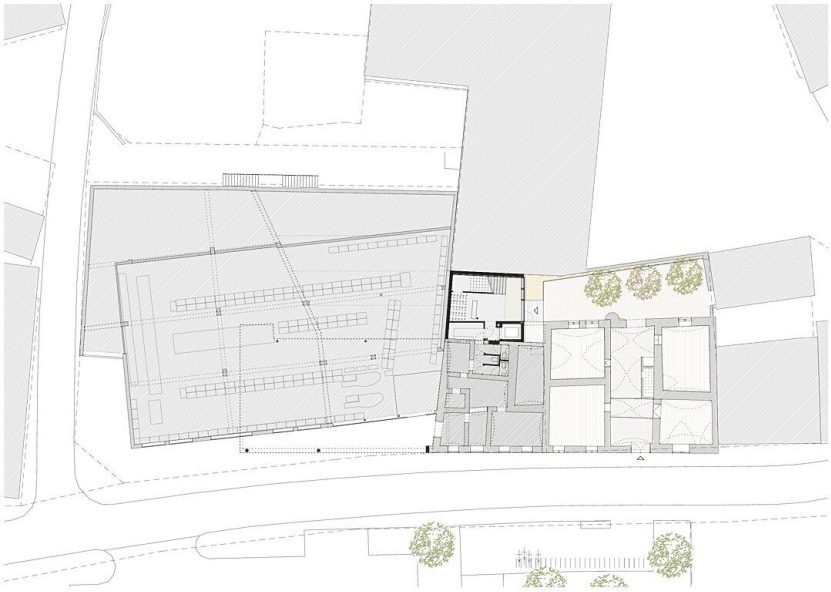

Grundriss EG

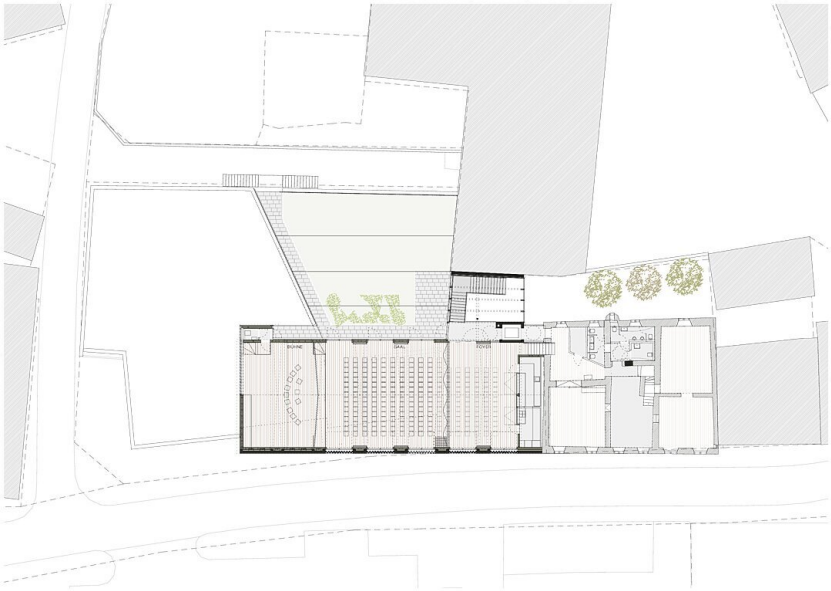

Grundriss OG

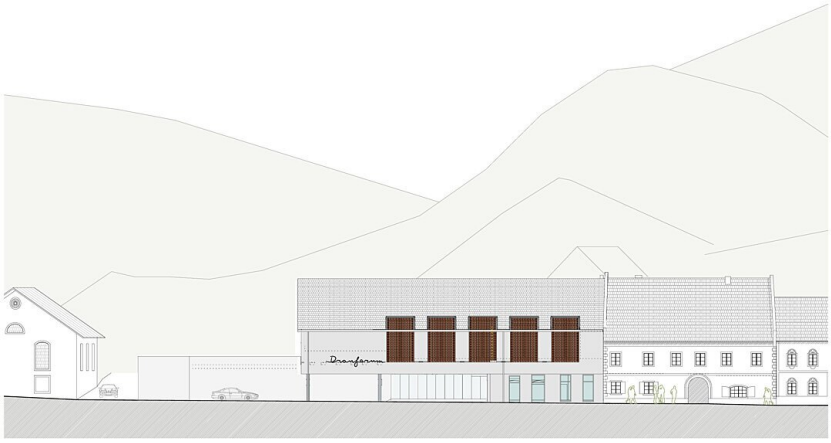

Ansicht