© Kurt Hörbst

GTVS Dreyhausenstraße

Dreyhausenstraße 21
1140 Wien, Österreich

ARCHITEKTUR
Karl und Bremhorst Architekten

BAUHERRSCHAFT
MA 56 - Städtische Schulverwaltung

TRAGWERKSPLANUNG
Buschina & Partner

FERTIGSTELLUNG
2023

SAMMLUNG
newroom

PUBLIKATIONSDATUM
19. März 2024

Mitten im dicht besiedelten gründerzeitlichen Stadtgebiet von Wien Penzing wurde in einer engen Baulücke eine neue Ganztagsvolksschule als Ergänzung der Blockrandbebauung errichtet. Die neuen Räume sind auf einen schlanken, fünfgeschossigen Baukörper verteilt und greifen nicht in den Schulhof ein, der somit frei bleibt und auch von der bestehenden Volksschule im denkmalgeschützen Gebäude Märzstraße gegenüber genutzt werden kann.
Die benötigte Turnhalle liegt, um die Pausenhoffläche nicht einzuschränken, eingegraben unter dem Gebäude und erhält Tageslicht über Oberlichter im Hof.
Die Eingangssituation ist straßenseitig ein wenig in den Baukörper hineingezogen, bildet eine überdachte Vorzone und schafft somit einen angemessenen, verkehrssicheren Vorplatz. Das gesamte Erdgeschoss ist offen gestaltet und zeigt einen beinahe öffentlichen Charakter. Es vermittelt zwischen Straße und Innenhof und bietet Raum für die Mensa. Die Raumstimmung in den Obergeschossen ist von kleinteiligen und intimeren, v.a. übersichtlichen Situationen geprägt. Nach dem Clustersystem organisiert, orientiert sich jeder Bildungsraum zu einer gemeinsamen Mitte mit flexibel nutzbaren Multifunktionsflächen hin, die sich wiederum zum Garten öffnen. Durch viel Licht und auffällig edel gefügte natürliche Materialien – vorwiegend Holzoberflächen – entsteht eine frische und angenehme Lernatmosphäre. Allen Geschossen sind zum Hof hin große Terrassen vorgelagert und entschädigen ein wenig für die fehlende Aussicht in den Matznerpark hinüber, mit dem der Altbau gegenüber trumpfen kann. Außentreppen bieten direkten Zugang hinab in den Innenhof und auch hinauf zur Dachterrasse mit Dachgarten und Sportplatz. (Autor: Achim Geissinger, nach einem Text der Architekten)

© Kurt Hörbst

© Kurt Hörbst

© Kurt Hörbst

DATENBLATT

Architektur: Karl und Bremhorst Architekten (Andreas Bremhorst, Christoph Karl)
Bauherrschaft: MA 56 - Städtische Schulverwaltung
Tragwerksplanung: Buschina & Partner
Fotografie: Kurt Hörbst

Brandschutz: Manfred Görlich, Wien
Elektro: Kubik Project GmbH, Gießhübl
Haus-, Lüftungstechnik: Ing. Mario Malli Planungs-GmbH, Vöcklabruck

Maßnahme: Neubau
Funktion: Bildung

Wettbewerb: 10/2018
Planung: 03/2019
Ausführung: 09/2021 - 08/2023

Grundstücksfläche: 4.631 m²
Bruttogeschossfläche: 7.175 m²
Nutzfläche: 3.750 m²
Bebaute Fläche: 1.554 m²
Baukosten: 16,5 Mio EUR

NACHHALTIGKEIT

Materialwahl:Stahlbeton, Vermeidung von PVC für Fenster, Türen, Vermeidung von PVC im Innenausbau

PUBLIKATIONEN

Journal Architektur/Wettbewerbe

GTVS Dreyhausenstraße

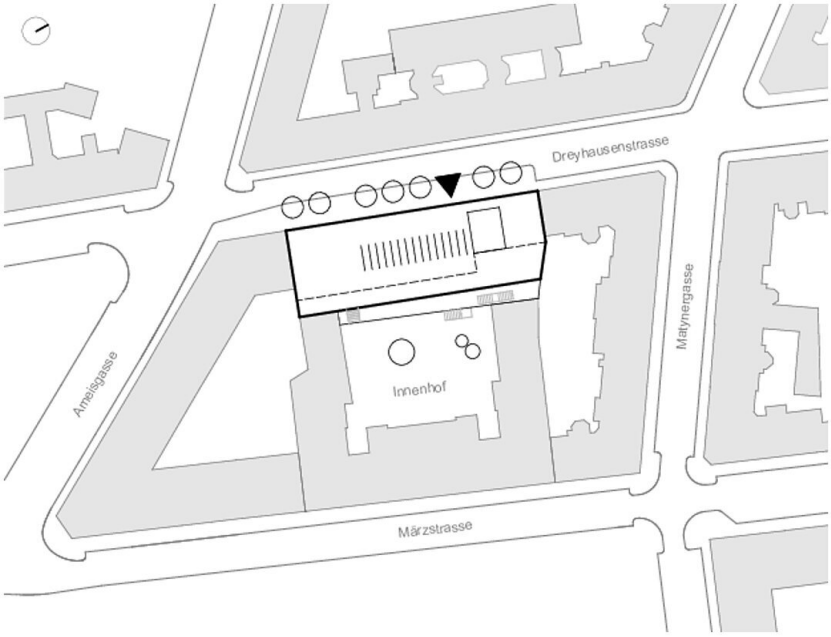

Lageplan

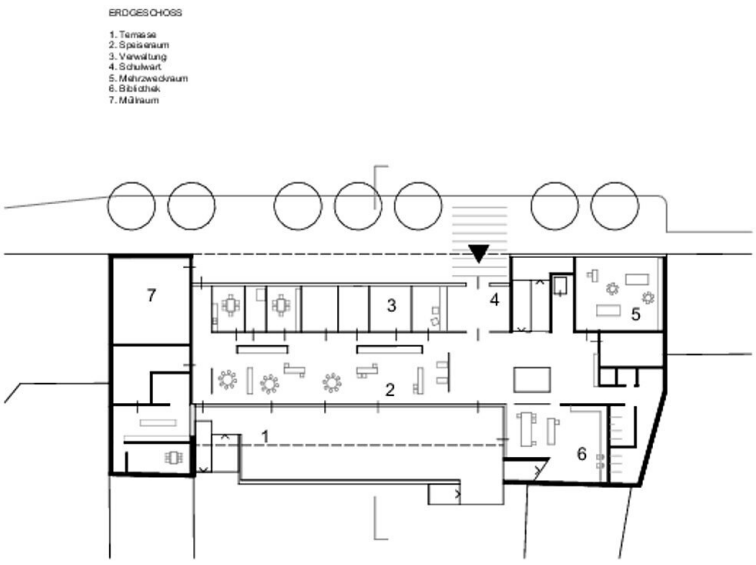

Grundriss EG

2. OBERGESCHOSS

1. Freiklasse
2. Multifunktionsfläche
3. Bildungsräume
4. Teamraum inkl. Küche
5. Spiel-Bewegungsfläche
6. Garderobe

GTVS Dreyhausenstraße

Grundriss OG2

SCHNITT

1. Vorplatz
2. Verwaltung
3. Speisenraum
4. Terrasse
5. Schulhof Märzstrasse
6. Bildungsräume
7. MUFU
8. Dachgarten / Hartplatz
9. Turnsaal
10. Garderobe
11. Technik

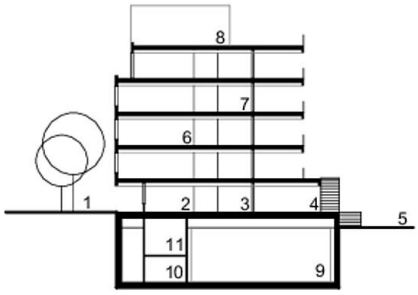

Querschnitt