© Margherita Spiluttini

Wohnbau Paltramplatz

Paltramplatz 7
1100 Wien, Österreich

ARCHITEKTUR
DMAA

BAUHERRSCHAFT
Neues Leben

TRAGWERKSPLANUNG
Gerhard Hejkrlik

FERTIGSTELLUNG
2002

SAMMLUNG
Architekturzentrum Wien

PUBLIKATIONSDATUM
19. Oktober 2002

Ein begrünter Platz mitten im dichtverbauten 10. Bezirk als ruhespendender Rahmen für den 22 Einheiten umfassenden Wohnbau, der trotz seiner Kompaktheit individuelle visuelle Vernetzung mit der Umgebung sucht: Bereits an der scheinbar aleatorischen Gliederung der Fassaden mit den geschoßweise versetzten Loggien wird die „Subjektivität“ der einzelnen Wohnungen erkennbar. Neben der grossen Auswahl an Grundrissen erlaubte die statische Grundkonstruktion (Stahlbeton mit vorgehängter Fassade) Veränderungen der Raumgestaltung innerhalb der Wohnung bis zu einer relativ späten Bauphase. Zentrales Element jeder Wohnung ist eine verglaste Loggia, die „Vitrine“, die den Wohnraum optisch erweitert und die gewohnten Blickbeziehungen zwischen Innen und außen um neue Ein- und Aussichten bereichert.
Im kleinen Hofbereich ist - geschützt und optimal einsehbar - ein Kinderspielplatz angelegt, eine grosse, allgemein zugängliche Dachterrasse mit Sauna- und Ruheraum steht den Bewohnern als erholsmae Stadt-Oase zur Verfügung.
Die Photovoltaikanlage im Dachgeschoß, die aus in die Brüstungen der Terrassen integrierten Elementen besteht und somit störungsfrei mit dem architektonischen Konzept harmoniert, wird für die ökologisch einwandfreie Stromversorgung der allgemeinen Bereiche (Stiegenhaus u.a.) genutzt. (Text: Gabriele Kaiser)

© Margherita Spiluttini

© Margherita Spiluttini

© Margherita Spiluttini

Wohnbau Paltramplatz

DATENBLATT

Architektur: DMAA (Roman Delugan, Elke Delugan-Meissl)
Mitarbeit Architektur: Dietmar Feistel, Christine Hax
Bauherrschaft: Neues Leben
Tragwerksplanung: Gerhard Hejkrlik
Fotografie: Margherita Spiluttini

Funktion: Wohnbauten

Planung: 1999
Ausführung: 2001 - 2002

PUBLIKATIONEN

Martin Nicholas Kunz, Christian Schönwetter: outdoor living, Terrassen, Balkone, Dachterrassen, Höfe
Terraces, Balconies, Rooftops, Courtyards, avedition GmbH, Ludwigsburg 2005.

WEITERE TEXTE

Zeigen wir's doch her!, Liesbeth Waechter-Böhm, Spectrum, Samstag, 5. April 2003
Wohnbau darf sexy sein, Franziska Leeb, Der Standard, Samstag, 30. November 2002

© Margherita Spiluttini

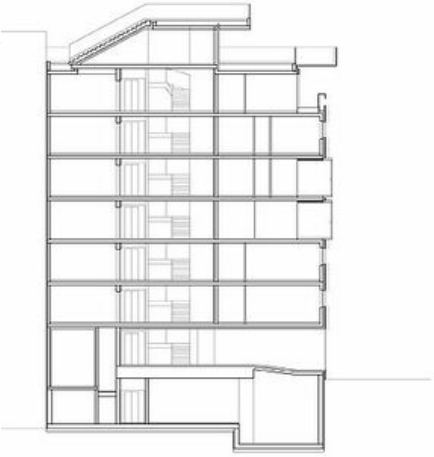

ın/20235/large.jpg

Wohnbau Paltramplatz

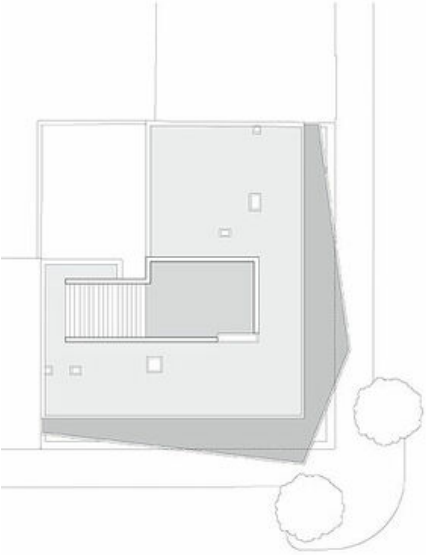

Projektplan