© Rupert Steiner

Telekom Logistic Center

Perfektastrasse 85
1230 Wien, Österreich

ARCHITEKTUR
the unit

BAUHERRSCHAFT
Telekom Austria

FERTIGSTELLUNG
2002

SAMMLUNG
Architekturzentrum Wien

PUBLIKATIONSDATUM
14. September 2003

Für das Kommunikationsunternehmen Telekom Austria hat das businessbewährte Planerteam bereits eine Reihe von Projekten realisiert, und auch beim vorliegenden Beispiel gelang es - inmitten des Industriegeländes in Wien-Liesing - Farbe in den logistischen Alltag des Konzerns zu bringen und die obligate Aura von Dynamik und Innovationskraft zu vermitteln. „Effizienz“ ist in den durchrationalisierten Arbeitsabläufen eines Logistikzentrum ohnehin ein Schlüsselbegriff: erst recht auf der Ebene der Architektur.
Die 9.500 m² umfassende bestehende Halle wurde von Grund auf erneuert und um weitere 3.800 m² Lager- und Büroflächen erweitert, wobei Bestand und Aufstockung eine funktionale Einheit bilden, die sich aus der Überlagerung von schlüssigster Raumprogrammierung und dem stereotyp skandierenden Konstruktionsraster ergibt. Wir befinden uns - es besteht kein Zweifel - in der Domäne durchrationalisierter Geradlinigkeit.
Das Prinzip der Repitition des funktional Notwenigen wird in der Aussenansicht des Logistikzentrums ein wenig verspielter fortgeführt, wiewohl der Glaskörper des Obergeschosses als auch die Sequenz der Lieferportale ganz im Dienst der selbstbewusst ausgestellten Ratio stehen. Bei soviel Strenge in der Binnenstruktur kann man fassadenseitig durchaus ein wenig mit dem Farbfächer spielen - und sich sogar einen kessen Hüftschwung leisten. (Text: Gabriele Kaiser, 05.12.2002)

© Rupert Steiner

© Rupert Steiner

© Rupert Steiner

Telekom Logistic Center

DATENBLATT

Architektur: the unit (Wolfgang Bürgler, Georg Petrovic)
Mitarbeit Architektur: Hermann Haider, Dieter Schöllenberger, Christopher Aichinger, Chira Khanakah, Michael Schmidle, Martin Jurycz
Bauherrschaft: Telekom Austria
Fotografie: Rupert Steiner

Funktion: Büro und Verwaltung

Planung: 2001
Ausführung: 2001 - 2002

© Rupert Steiner

Telekom Logistic Center

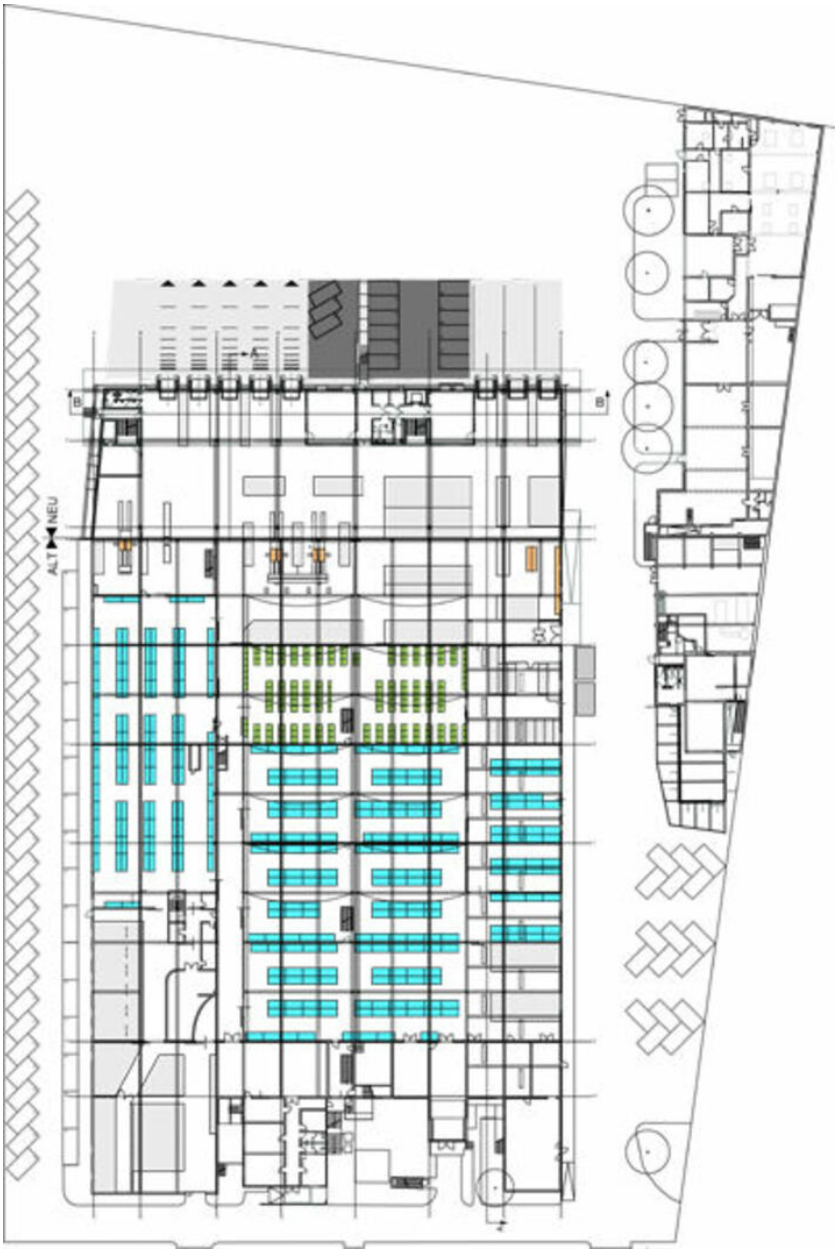

Grundriss EG