© Gerald Liebminger

Bürohaus Schubertstraße

Schubertstraße 39
8010 Graz, Österreich

ARCHITEKTUR
Ernst Giselbrecht

BAUHERRSCHAFT
Dagmar Ertler
Norbert Ertler

TRAGWERKSPLANUNG
Peter Steiner

LANDSCHAFTSARCHITEKTUR
Büro ko a la

FERTIGSTELLUNG
2003

SAMMLUNG
Architekturzentrum Wien

PUBLIKATIONSDATUM
29. Oktober 2004

Das langgestreckte zweigeschossige Bürohaus (Stahlbetonbau mit Alu-Glas- bzw. Putzfassade) beschirmt die bestehende, zu Beginn des 20. Jahrhunderts errichtete Villa und schützt sie vor dem umgebenden Verkehrslärm. Anders als in manch anderem typologisch vergleichbaren Fall ist es durch den zeitgemässen Neubau gelungen, die bestehende Substanz in ihrer ursprünglichen Form – als Residenz bzw. Wohnung – zu erhalten, diese aber durch neue Nutzungsqualitäten zu bereichern. So korrespondiert etwa die neue Loggia samt Freiküche auf selbstverständliche Weise mit dem schönen,ebenfalls erneuerten Gartenraum und dem vorgelagerten Pool.
Die Gesamtanlage in ihrer Einheit von Neu und Alt habe jedoch, so der Architekt, nicht nur Zustimmung gefunden: „Die heftig und emotional geführten Debatten über diesen Bau zeigen, dass hier ein Punkt in der Entwicklung einer Stadt getroffen wurde, an dem sich die Geister scheiden. Die einen vertreten vehement die museale Erhaltung solcher Villen und Grünbereiche, die anderen – und ich denke, dass dies besonders für die zukünftige Entwicklung unserer Städte wichtig ist – sehen eine zeitgemäße Entwicklung der Stadt als Grundlage für eine wirtschaftliche, funktionelle und ästhetische Neuorientierung einer positiven Stadtentwicklung.“ (Text: Gabriele Kaiser)

© Gerald Liebminger

© Gerald Liebminger

© Gerald Liebminger

Bürohaus Schubertstraße

DATENBLATT

Architektur: Ernst Giselbrecht
Mitarbeit Architektur: Bernhard Scherr
Bauherrschaft: Dagmar Ertler, Norbert Ertler
Tragwerksplanung: Peter Steiner
Landschaftsarchitektur: Büro ko a la
Fotografie: Gerald Liebminger

Funktion: Büro und Verwaltung

Planung: 2000 - 2003
Fertigstellung: 2003

PUBLIKATIONEN

Ernst Giselbrecht - Architektur als kulturelles Engagement, Hrsg. Ernst Giselbrecht, L'Arca Edizioni, Mailand 2007.

© Gerald Liebminger

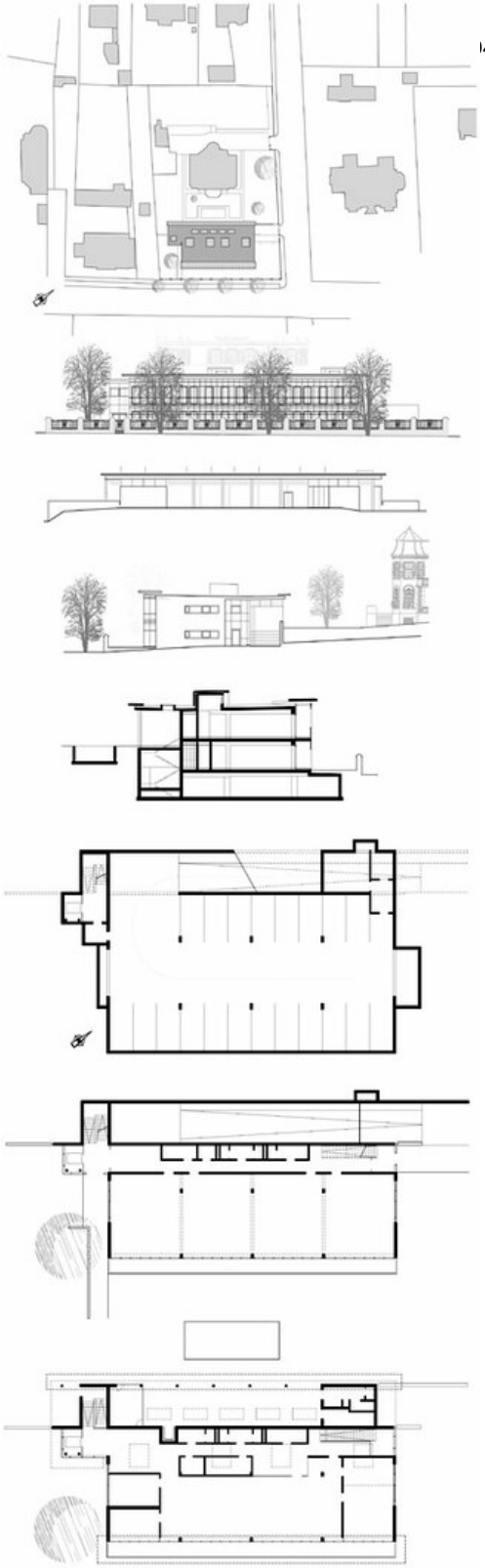

408/large.jpg

Bürohaus Schubertstraße

Projektplan