© Robert Fessler

Wohn- und Geschäftshaus Praeg

Anton-Schneiderstrasse 4
6900 Bregenz, Österreich

ARCHITEKTUR
Lang + Schwärzler

BAUHERRSCHAFT
Mathias Praeg

TRAGWERKSPLANUNG
Bregenz Elmar Hagen

FERTIGSTELLUNG
2000

SAMMLUNG
Architekturzentrum Wien

PUBLIKATIONSDATUM
23. April 2005

Im Sockelbereich des Wohn- und Geschäftshauses befindet sich ein Atelier für Schmuck und Uhren mit einem großzügigen Verkaufsraum, panzerverglasten Auslagen unterschiedlichen Zuschnitts sowie der Goldschmiede im Galeriegeschoss, die sowohl über die seitliche Hauptstiege als auch über eine Holztreppe im Geschäft selbst erreichbar ist. Um den Raum optimal nutzen und belichten zu können, sind anstelle von Zwischenwänden große Glasflächen gesetzt, sorgen Schiebverglasungen anstelle von Türen für großtmögliche Transparenz.
Im 2. Obergeschoss suggeriert eine klug angeordnete 3-Zimmer-Wohnung räumliche Luftigkeit, das Apartment im Dachgeschoss schöpft aus der Schräglage den Charme einer hier oben ohnehin unvermeidlichen stereometischen Irregularität. Der Luxus einer kleinen Dachterrasse ging sich dabei auch noch aus. (Text: Gabriele Kaiser)

© Robert Fessler

© Robert Fessler

© Robert Fessler

Wohn- und Geschäftshaus Praeg

DATENBLATT

Architektur: Lang + Schwärzler (Theo Lang, Karl Schwärzler)
Bauherrschaft: Mathias Praeg
Tragwerksplanung: Bregenz Elmar Hagen
Fotografie: Robert Fessler

Kunst am Bau: Gerry Ammann

Funktion: Gemischte Nutzung

Planung: 1999 - 2000
Fertigstellung: 2000

© Robert Fessler

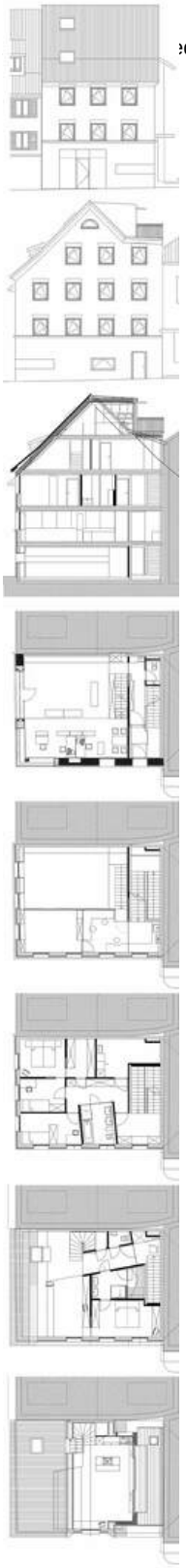

ed/nextroom.at/data/med_plan/19293/large.jpg

Wohn- und Geschäftshaus Praeg

Projektplan