© Nikolaus Schletterer

MPREIS Axams

Innsbruckerstraße 41
6094 Axams, Österreich

ARCHITEKTUR
Moser Kleon Architekten

BAUHERRSCHAFT
MPREIS

TRAGWERKSPLANUNG
Alfred Brunnsteiner

FERTIGSTELLUNG
2002

SAMMLUNG
aut. architektur und tirol

PUBLIKATIONSDATUM
5. Juli 2005

Der Lebensmittelsupermarkt mit ca. 1500 m² überbauter Fläche wird durch lichtführende Rippen gegliedert. Die vollflächigen raumhohen Verglasungen im Norden und Süden des Holztunnels schaffen Außenraumbezug in allen Marktbereichen und machen die beeindruckenden Felsformationen des nördlichen Alpenhauptkammes zur erlebbaren Raumbegrenzung. Die Gliederung der Außenhaut nimmt die Maßstäblichkeit der umgebenden Bauten auf.
Das Projekt war bei der Architektur Biennale di Venezia 2004 Teil der Ausstellung MPREIS Märkte Tirol.

© Nikolaus Schletterer

© Nikolaus Schletterer

© Nikolaus Schletterer

MPREIS Axams

DATENBLATT

Architektur: Moser Kleon Architekten (Thomas Moser, Werner Kleon)
Mitarbeit Architektur: Werner Gutwenger
Bauherrschaft: MPREIS
Tragwerksplanung: Alfred Brunnsteiner
Fotografie: Nikolaus Schletterer

Maßnahme: Neubau
Funktion: Konsum

Fertigstellung: 2002

© Nikolaus Schletterer

© Nikolaus Schletterer

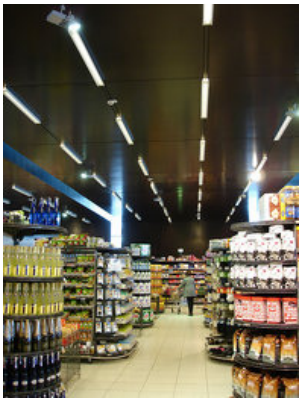

© Thomas Moser

© Thomas Moser

© Thomas Moser

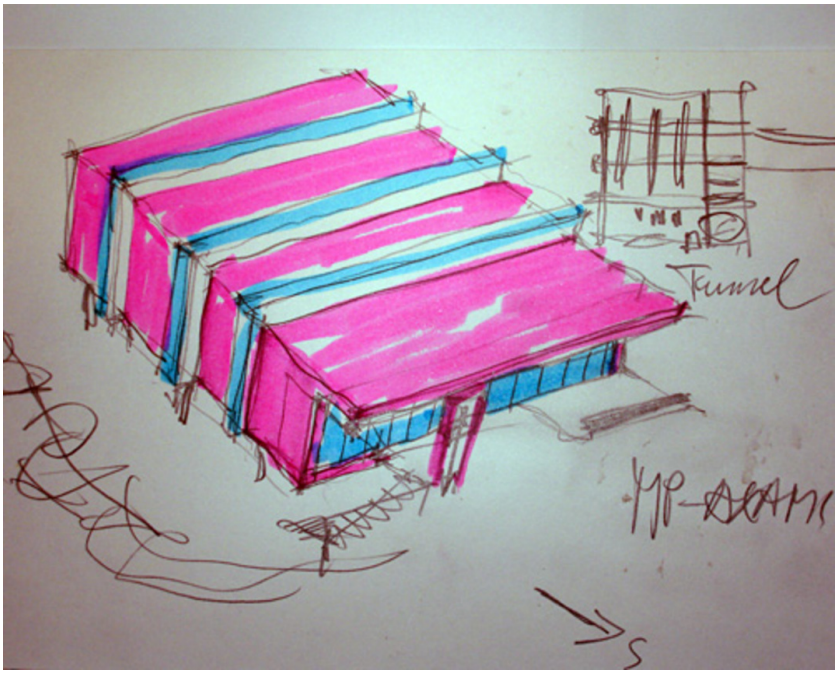

MPREIS Axams

Projektplan