© Angelo Kaunat

Österreichhaus für Olympische Winterspiele 2006

Via Europa
10058 Sestriere, Italien

ARCHITEKTUR
LP architektur

BAUHERRSCHAFT
ÖOC - Östereichisches Olympisches Comite

Tourismusverband Bischofshofen

TRAGWERKSPLANUNG
Josef Koppelhuber

FERTIGSTELLUNG
2006

SAMMLUNG
Initiative Architektur

PUBLIKATIONSDATUM
1. November 2011

Österreichhaus Winterolympiade Turin

Das ÖOC erwartete sich für die Olympiade in Turin neben einer Kommunikationsplattform und Visitenkarte Österreichs ein „kleines Stück Heimat“ für Athleten, Betreuer, Medien, Sponsoren und Fans. Tom Lechner meisterte den Spagat mit einer zeitgemäßen Interpretation der alpinen Bautradition. Die verglaste Stirnseite wurde nicht allein ein einprägsames Olympia-Logo. Die mit Lärchenholz verschindelte Hülle dieser „Urhütte“ erscheint spiralförmig gerollt und zeichnet die räumliche Struktur – ebenerdig Terrasse und „Open house“, darüber räumlich verbunden der VIP- und Medienbereich – nach. Vorgefertigte kreuzschichtverleimte Holztafeln bilden die Räume mit attraktiven Ausblicken, Lärchenschindeln, Stein und Loden Anknüpfungspunkte zur Tradition. In vier Tagen war das Haus 2006 montiert, nach der Olympiade wurde es neben der Bischofshofener Sprungschanze auf einem plumpen Sockel abgestellt. (Text: Norbert Mayr)

© Angelo Kaunat

© Angelo Kaunat

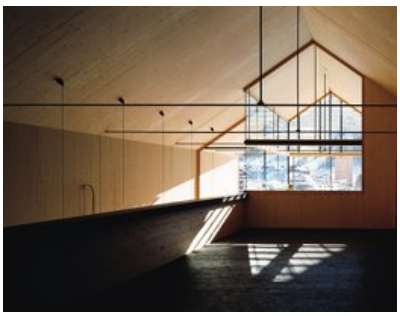

© Angelo Kaunat

Österreichhaus für Olympische Winterspiele 2006

DATENBLATT

Architektur: LP architektur (Tom Lechner, Alexander Pedevilla)
Bauherrschaft: ÖOC - Östereichisches Olympisches Comite, Tourismusverband Bischofshofen
Tragwerksplanung: Josef Koppelhuber
Fotografie: Angelo Kaunat

Funktion: Sport, Freizeit und Erholung

Planung: 2005
Fertigstellung: 2006

PUBLIKATIONEN

Otto Kapfinger, Roman Höllbacher, Norbert Mayr: Baukunst in Salzburg seit 1980, Ein Führer zu 600 sehenswerten Beispielen in Stadt und Land, Hrsg. Initiative Architektur, Müry Salzmann Verlag, Salzburg 2010.
LP architektur, Bauten und Projekte. Buildings and Projects 2000–2007, Hrsg. Norbert Mayr, SpringerWienNewYork, Wien 2006.

AUSZEICHNUNGEN

Holzbaupreis Salzburg 2007, Anerkennung

© Angelo Kaunat

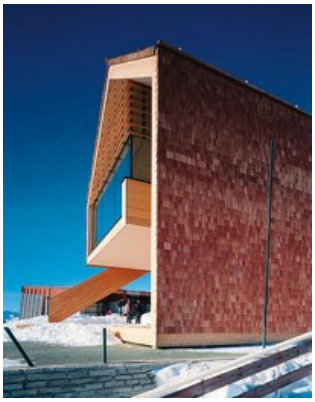
© Angelo Kaunat

© Angelo Kaunat

© Angelo Kaunat

© Angelo Kaunat

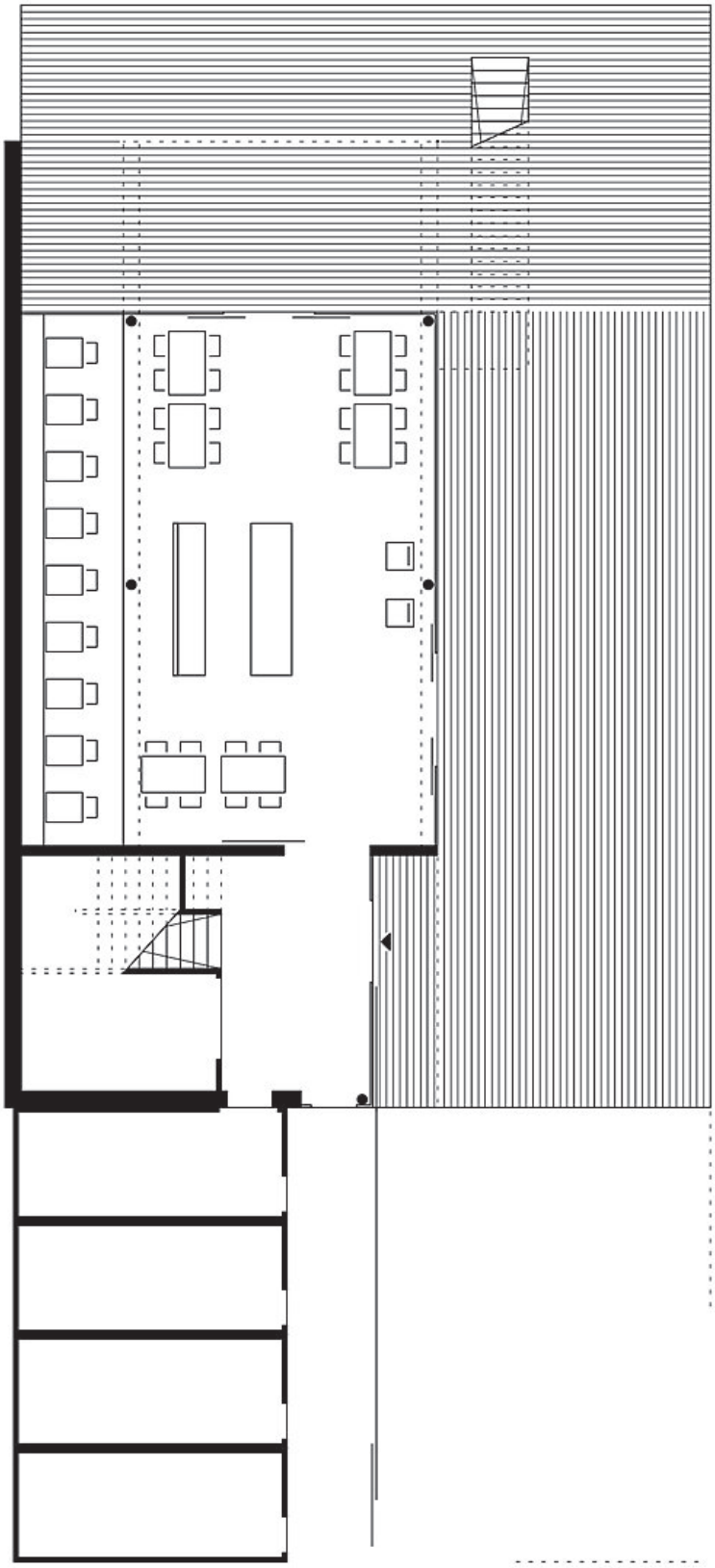

Österreichhaus für Olympische Winterspiele 2006

Grundriss Erdgeschoss

Österreichhaus für Olympische Winterspiele 2006

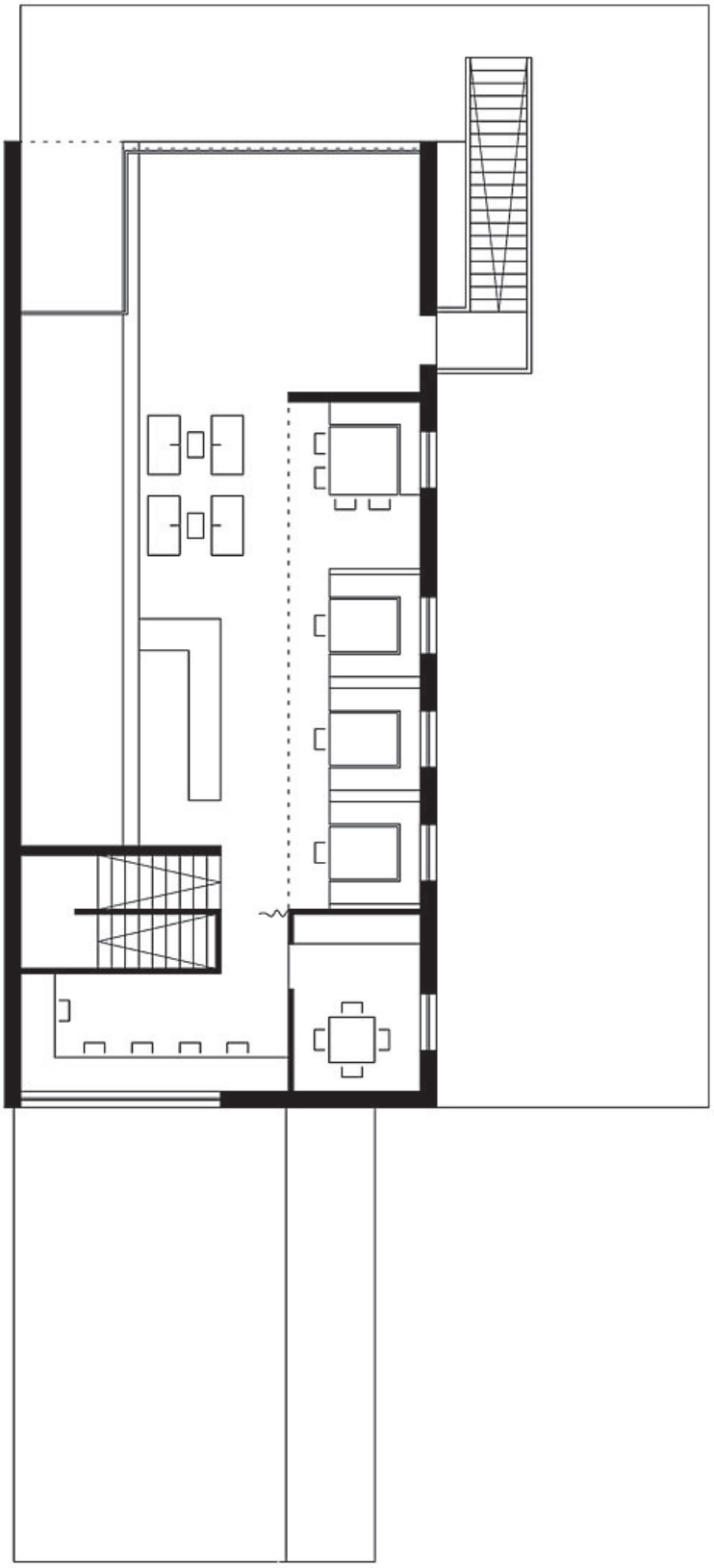

Grundriss Obergeschoss

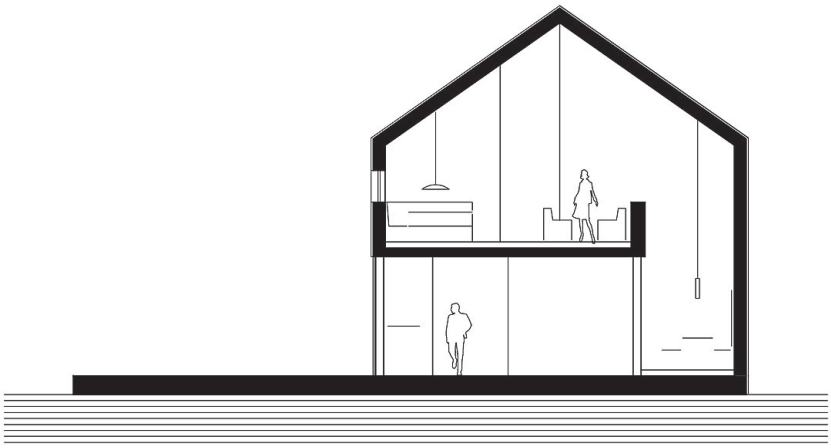

Österreichhaus für Olympische Winterspiele 2006

Schnitt