© Bruno Klomfar

Einfamilienhaus Malin

Nußfeld 2c
6714 Nüziders, Österreich

ARCHITEKTUR
Klaus Wanko

BAUHERRSCHAFT
Markus Malin
Eva Malin

TRAGWERKSPLANUNG
Paul Frick

FERTIGSTELLUNG
2002

SAMMLUNG
Architekturzentrum Wien

PUBLIKATIONSDATUM
14. September 2003

Das Haus eines Musikerehepaares liegt ebenerdig, in Form und Ausrichtung der Grundstückskonfiguration angepasst, inmitten einer naturbelassenen Wiese. Obwohl die Bauweise und die gewählten Materialien mit dem gebauten Umfeld kontrastieren, fügt sich der Baukörper aufgrund seiner ruhigen Formensprache und seiner maßstäblichen Umsetzung in die Umgebung. Ein Sichtbetonriegel, der die Arbeitsräume beinhaltet und eine Holzleichtbaukonstruktion, welche die Wohnbereiche umschließt, entspricht dem Wunsch des Bauherrn nach einer strikten Trennung von Wohnen und Arbeiten.

Präsentiert sich die nach Norden orientierte Zugangsseite gegen die nachbarschaftliche Hangverbauung als eher verschlossen, fast abweisend, ermöglichen die großzügigen südseitigen Öffnungen der Arbeits – und Wohnbereiche weitschweifende Ausblicke vom Walgau bis zu den Bergen im Montafon. Der Genuss der Aussicht, die Möglichkeit des Rückzugs und die Benützung der diversen Außenbereiche soll erholsames Wohnen ermöglichen und zu frohem Schaffen animieren. (Text: Architekt, 25.06.2003)

© Bruno Klomfar

© Bruno Klomfar

© Bruno Klomfar

Einfamilienhaus Malin

DATENBLATT

Architektur: Klaus Wanko
Bauherrschaft: Markus Malin, Eva Malin
Tragwerksplanung: Paul Frick
Fotografie: Bruno Klomfar

Funktion: Einfamilienhaus

Planung: 1999 - 2001
Ausführung: 2001 - 2002

© Bruno Klomfar

Einfamilienhaus Malin

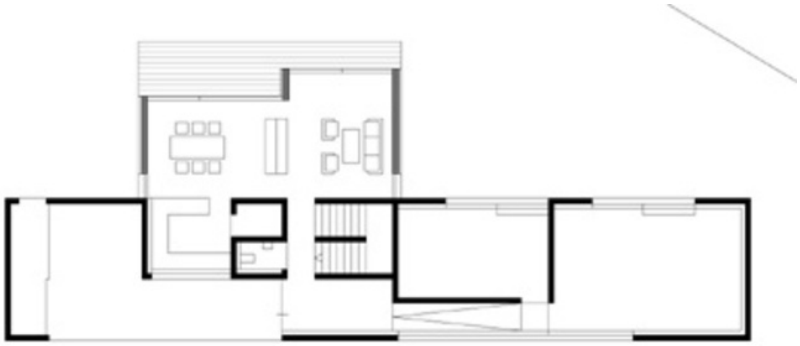

erdgeschoss

obergeschoss

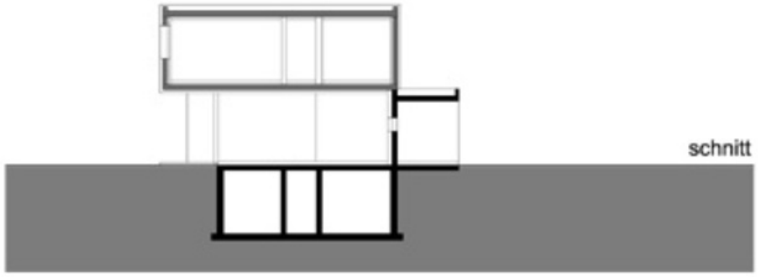

schnitt

Projektplan