© Wolfgang Leeb

# Haus S.

4600 Schleissheim bei Wels, Österreich

ARCHITEKTUR
**archiguards ZT GmbH**

TRAGWERKSPLANUNG
**Heintzel, Steinbichl & Partner**

FERTIGSTELLUNG
**2004**

SAMMLUNG
**Architekturzentrum Wien**

PUBLIKATIONSDATUM
**21. Mai 2006**

Auf einem 1.200 m² großen Grundstück steht das kubisch gegliederte und in die Breite gezogene Haus in angemessenem Abstand an der nördlichen Grundgrenze. Mit seinen überstehenden Mauerflanken verschließt sich das Gebäude (Stahlbeton bzw. Ziegelmassivbau ohne Vollwärmeschutzfassade) zur angrenzenden Bebauung, während an der Südseite große Glasflächen den Wohnbereich Richtung Garten erweitern. Zwischen dem Kubus der Garage und dem Hauptgebäude wurde ein an drei Seiten geschützter Innenhof aufgespannt, der sich ebenfalls zum Grünraum öffnet.

Entlang einer beschirmenden Wandscheibe im Norden betritt man das Haus über einen geräumigen Windfang (mit Bezug zum Innenhof), ehe man in den eigentlichen Vorraum des Hauses gelangt. Das zentrale Element der Einrichtung, eine sich über beide Geschosse erstreckende Möbelskulptur mit integriertem Kamin, TV-Möbel und Bücherregal, steht an der Flanke der Stiege und schließt im Obergeschoss mit einem Glasband im Boden, sodass das Tageslicht sich auch einen vertikalen Weg durchs Haus bahnen kann. (Text: Gabriele Kaiser)

© Wolfgang Leeb

© Wolfgang Leeb

© Wolfgang Leeb

# Haus S.

DATENBLATT

Architektur: archiguards ZT GmbH (Andreas Heizeneder, Alexander Nieke, Arnold Pastl, Gerd Zehetner)
Tragwerksplanung: Heintzel, Steinbichl & Partner
Fotografie: Wolfgang Leeb

Funktion: Einfamilienhaus

Planung: 2002
Ausführung: 2003 - 2004

Grundstücksfläche: 1.200 m²
Nutzfläche: 320 m²
Bebaute Fläche: 125 m²
Umbauter Raum: 1.000 m³
Baukosten: 445.000,- EUR

© Wolfgang Leeb

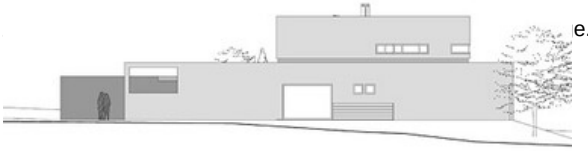

e.jpg

**Haus S.**

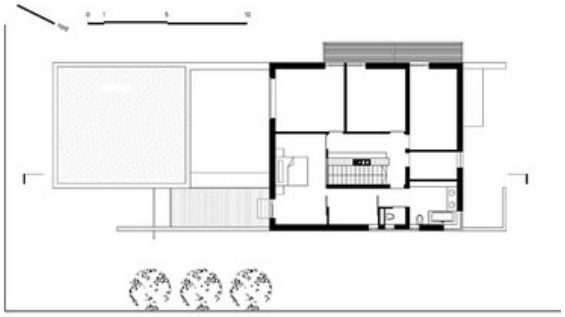

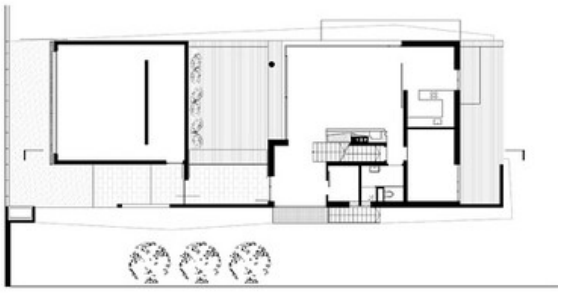

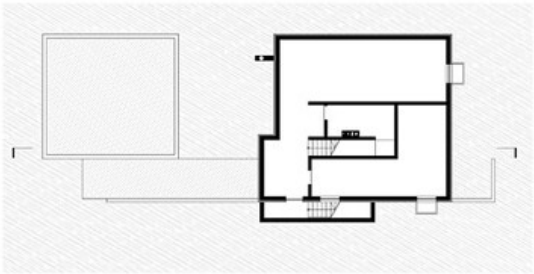

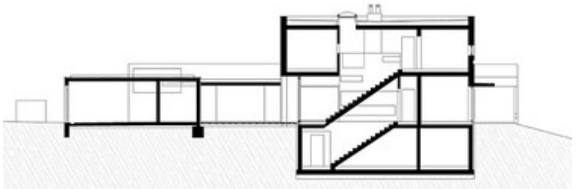

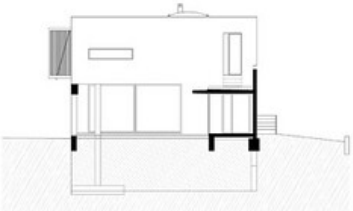

Projektplan