© Wolfgang Leeb

Haus G.

1180 Wien, Österreich

ARCHITEKTUR
archiguards ZT GmbH

TRAGWERKSPLANUNG
Oskar Graf

FERTIGSTELLUNG
2004

SAMMLUNG
Architekturzentrum Wien

PUBLIKATIONSDATUM
4. Juni 2006

Familie G. wohnte ursprünglich in der Nähe des Büros der Architekten und hatte für das Planungsteam eine besonders delikate Aufgabe parat: das Elternhaus im noblen 18. Bezirk sollte so adaptiert und erweitert werden, das in Zukunft einerseits die Familie mit den beiden Kindern als auch die Großmutter weiterhin dort unter einem Dach wohnen können. Eine sensible Aufgabe, einerseits durch die familiäre Struktur und Vorgeschichte eines Hauses, das von der Stuckfassade und einer hölzernen Veranda bis hin zu diversen Sanierungen alle Stadien durchlaufen hatte, andererseits durch den Anspruch, künftig drei Generationen unter ein Dach zu bringen.

Das Beste aus zwei Welten, die Würde bzw. Noblesse des Altbaus mit der Funktionalität und Leichtigkeit eines Neubaus zu kombinieren, war Wunsch und Ziel. Vor allem an der eingeschossigen Gartenfassade, die keinen direkten Zugang ins Grüne bot, war Handlungsbedarf angezeigt, während die dreigeschossige Straßenfront im Sinne des alten Erscheinungsbildes nur komplettiert wurde. Der Dachstuhl wurde gartenseitig entfernt, und ein neuer Bauteil „landete“ auf dem Sockelgeschoss. Um diese Zusammenführung nachvollziehbar zu halten, sind alter und neuer Bauteil zueinander verschoben, durch eine zarte Fuge getrennt und mit unterschiedlichen Grauwerten versehen.

Der neue Baukörper bildet im Inneren einen neuen zentralen Erschließungsraum, der zu den renvierten klasischen Salons im Erdgeschoss einen erfrischenden Kontrapunkt setzt. Unten klassische Proportion, Parkett und Flügeltüren, oben familiäre, sonnendurchflutete Raumflucht, die verschiedene Funktionen ineinander fließen lässt.
(Gekürzter Text der Architekten)

© Wolfgang Leeb

© Wolfgang Leeb

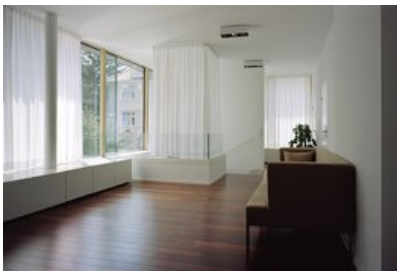

© Wolfgang Leeb

Haus G.

DATENBLATT

Architektur: archiguards ZT GmbH (Andreas Heizeneder, Alexander Nieke, Arnold Pastl, Gerd Zehetner)
Tragwerksplanung: Oskar Graf
Fotografie: Wolfgang Leeb

Funktion: Einfamilienhaus

Planung: 2002
Ausführung: 2003 - 2004

Grundstücksfläche: 620 m²
Nutzfläche: 300 m²
Bebaute Fläche: 180 m²
Umbauter Raum: 1.480 m³
Baukosten: 420.000,- EUR

© Wolfgang Leeb

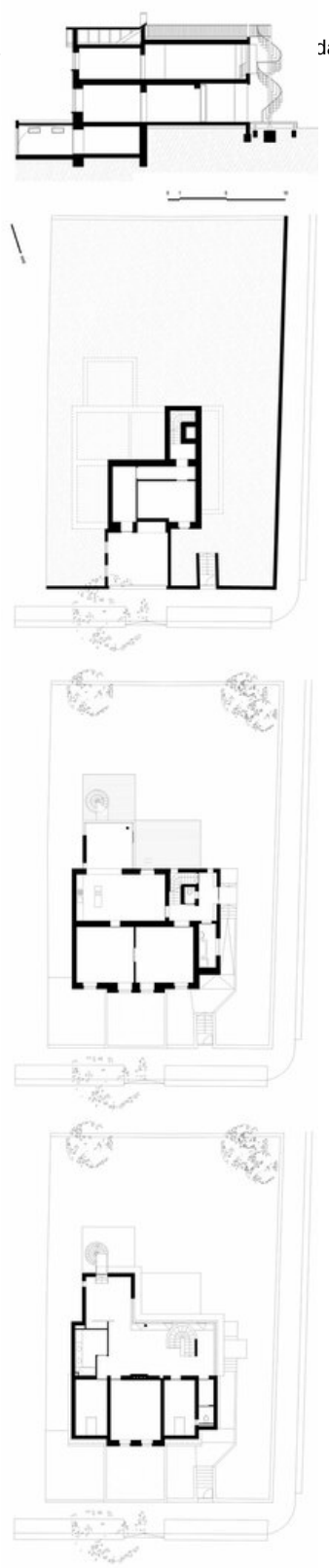

data/med_plan/18853/large.jpg

Haus G.

Projektplan