Mehrfamilienhaus Kircher

Ortenburgerstrasse 14
9800 Spittal an der Drau, Österreich

Die Familie wuchs, das Elternhaus – durchaus bürgerlichen Zuschnitts – wurde beiden Generationen zu eng, und so konnte der Bruder des jungen Bauherrn und Unternehmers sein Können zeigen und einen bemerkenswerten Zubau entwerfen. Die Erweiterung geht hier nach Nordwest, mit Küche/Essplatz als Gelenk und großem Wohnraum zum Garten. Dieser offene, durch Kamin und Niveausprung gegliederte Raum sollte von den Nachbarn nicht einsehbar und doch möglichst sonnig sein. Deshalb sind an beiden Stirnseiten Loggien mit Blendwänden und Oberlichten als „Sonnenfänger“ vorgelagert. So entstand trotz Nordlage ein offenes Milieu für ungezwungenes „Leben mit Luft und Sonne“ – ein eleganter Leichtbau mit Stahlstützen, Holzdecken, Schiebewänden, Gründach und hoher Detailkultur. (Text: Otto Kapfinger)

ARCHITEKTUR
Werner-Lorenz Kircher

BAUHERRSCHAFT
Peter Kircher

FERTIGSTELLUNG
1999

SAMMLUNG
Architektur Haus Kärnten

PUBLIKATIONSDATUM
26. April 2007

Mehrfamilienhaus Kircher

DATENBLATT

Architektur: Werner-Lorenz Kircher
Bauherrschaft: Peter Kircher

Funktion: Einfamilienhaus

Fertigstellung: 1999

PUBLIKATIONEN

Otto Kapfinger: Neue Architektur in Kärnten / Nova arhitektura na Koroskem, Hrsg. Architektur Haus Kärnten, Verlag Anton Pustet, Salzburg 2005.

Mehrfamilienhaus Kircher

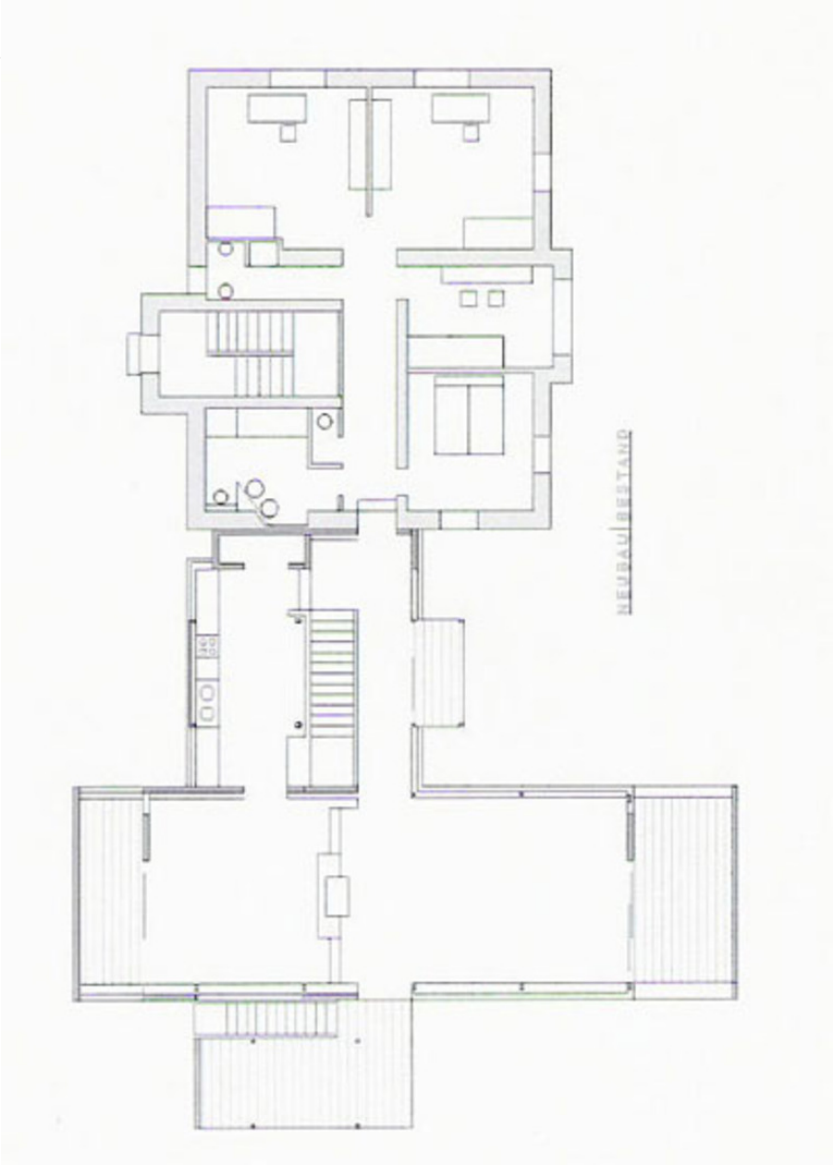

Projektplan