© Michael Zehany

Sommerhaus La Roche

Strombad Kritzendorf
3420 Kritzendorf, Österreich

ARCHITEKTUR
Atelier deephaus

BAUHERRSCHAFT
Robert La Roche

FERTIGSTELLUNG
2004

SAMMLUNG
Architekturzentrum Wien

PUBLIKATIONSDATUM
20. Mai 2007

Lebensqualität en miniature: Das 18 m² umfassende Häuschen in vorderster Reihe des Strombades Kritzendorf bei Klosterneuburg zeigt, dass die stadtnahe Sommerfrische selbst im Einraumformat luxuriöse (ja villengleiche) Momente bescheren kann. Der kleine Pfahlbau mit seitlicher Stiege zur geräumigen Terrasse wurde wie das Strandbad selbst von Architekt Heinz Rollig entworfen, der 1927 einen Wettbewerb für die Neugestaltung einer 50 Saisonkabinen umfassenden Gesamtanlage (zu der auch ein Terrassencafé sowie kleinere Verkaufsläden und Kioske gehörten) gewonnen hatte und zusätzlich in der Strandhauskolonie auch drei Einraumhäuser errichtete. Eines davon hat den „Wandel der Zeiten“ überdauert und wird von den nunmehrigen Besitzern als Sommerdomizil liebevoll gepflegt.
Um das kleine Gebäude den Bedürfnissen heutiger Nutzung anzupassen, wurde deephaus nicht nur mit der umfassenden Bestandssanierung beauftragt, sondern auch mit einer innenräumlichen Adaptierung. Verschiedenste Nutzungen - vom Schlafraum, über Bad und WC, Esszimmer bis hin zum Arbeits- und Stauraum - sollten auf 18 m² idealerweise so organisiert werden, dass inmitten der Funktionsverdichtung auf kleiner Fläche auch noch ein Gefühl von Großzügigkeit aufkommen kann. Im hellen Kontrast der weißen Wände und der Möblierung aus Weichholz erscheint der multifunktionale Einraum als Einheit mit Erweiterungsmöglichkeiten ins Freie. Denn wo lässt sich ein lauer Sommerabend besser genießen als im Freiluftwohnzimmer vor dem Haus? (Text: Gabriele Kaiser)

© Michael Zehany

© Michael Zehany

© Michael Zehany

Sommerhaus La Roche

DATENBLATT

Architektur: Atelier deephaus (Reginald Chociwski, Andreas Aichberger, Georg Artmüller)
Bauherrschaft: Robert La Roche

Funktion: Einfamilienhaus

Planung: 2004
Fertigstellung: 2004

Nutzfläche: 21 m²
Bebaute Fläche: 25 m²
Umbauter Raum: 93 m³

© Michael Zehany

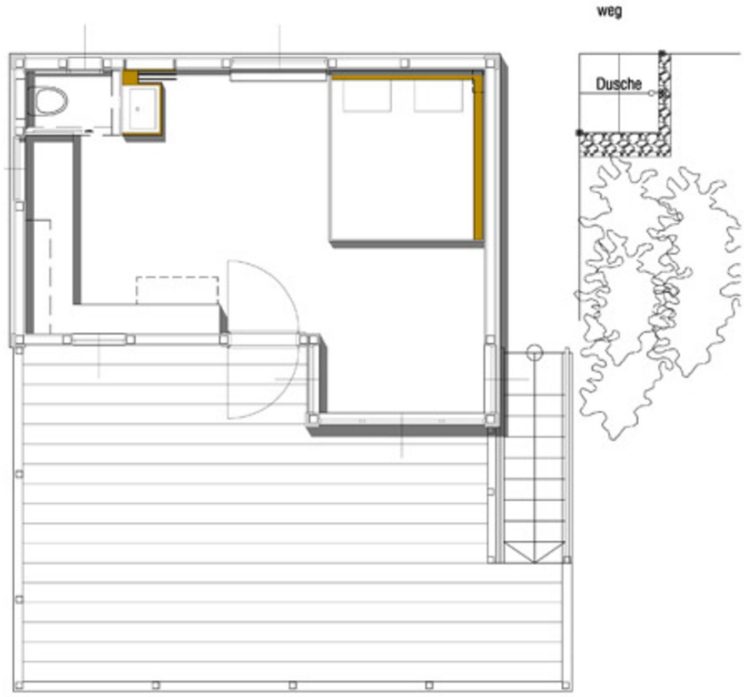

Sommerhaus La Roche

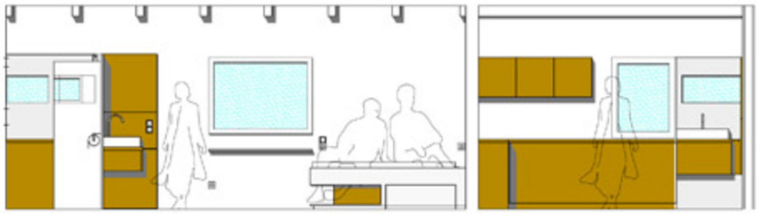

Projektplan