© Mirja Geh

Wildbach- und Lawinenverbauung

Schönaustraße 50
8940 Liezen, Österreich

ARCHITEKTUR
KREINERarchitektur ZT GmbH

BAUHERRSCHAFT
Siedlungsgenossenschaft Ennstal

TRAGWERKSPLANUNG
Thomas Lorenz ZT GmbH

FERTIGSTELLUNG
2007

SAMMLUNG
HDA Haus der Architektur

PUBLIKATIONSDATUM
24. November 2007

Bürogebäude, Halle und Bauhof

Kundenfreundlichkeit, Offenheit & Transparenz, eine funktionelle Grundrisslösung mit Büros, Archiven, einer Kantine, dem Veranstaltungsraum sowie einem multifunktionalen Foyer kennzeichnen den Neubau der Wildbach- und Lawinenverbauung im Süden Liezens.
Der geschwungene Baukörper des Bürogebäudes sowie die kubische Lagerhalle mit angedockten Werkstätten sind zum eindrucksvollen Panorama des Grimmings orientiert, bieten lichtdurchflutete Räumlichkeiten und passen sich sensibel der umgebenden Landschaft an.

Das Ensemble nimmt mit der Materialität inhaltlichen Bezug zur Wildbach- und Lawinenverbauung: unbehandeltes Lärchenholz, Glas, roher Stein, Beton und Wasser strahlen Authentizität, Nachhaltigkeit und Naturverbundenheit aus.
Der leichte, durchscheinende, filigrane Holzkörper des Obergeschosses sitzt auf einem Sockel aus schiefergrünen Serpentinit - Steingabionen auf – durchdrungen nur vom Glasportal, welches den Blick auf das Biotop freigibt, dessen Wellenbewegung sich in der Abendsonne an den naturbelassenen Sichtbeton-Wänden des Foyers widerspiegelt.
Die hölzerne, puristische Halle, die stirnseitig verglast ist, schließt in ihrer Ausdehnung das Ensemble nach Süden ab.
Das geschwungene mit Holzschindeln gedeckte Dach des Bürokomplexes versinnbildlicht schon von weitem die „Welle“ als architektonisches Markenzeichen und Symbol für Fortschritt und Zukunftsorientierung. (Text: Architekten)

© Mirja Geh

© Mirja Geh

© Mirja Geh

Wildbach- und Lawinenverbauung

DATENBLATT

Architektur: KREINERarchitektur ZT GmbH (Gerhard Kreiner)
Mitarbeit Architektur: Caroline Rodlauer, Heimo Salzger
Bauherrschaft: Siedlungsgenossenschaft Ennstal
Tragwerksplanung: Thomas Lorenz ZT GmbH
Fotografie: Mirja Geh

Funktion: Sonderbauten

Planung: 2005 - 2006
Ausführung: 2006 - 2007

Grundstücksfläche: 7.000 m²
Bruttogeschossfläche: 1.800 m²
Bebaute Fläche: 1.350 m²

AUSFüHRENDE FIRMEN:

Baumeister: Bau Pilz, Rottenmann
Tischler: Schlömicher, Bad Mitterndorf
Gabionenfassade und Gartengestaltung: Leitnergarten, Liezen
Bautischler: Treusch, Liezen
Bauträger_ Siedlungsgenossenachft Ennstal, Liezen
Zimmerer: Granit, Öblarn
Schlosser: V+S, Liezen
Maler: Hilbel, Bad Mitterndorf

© Mirja Geh

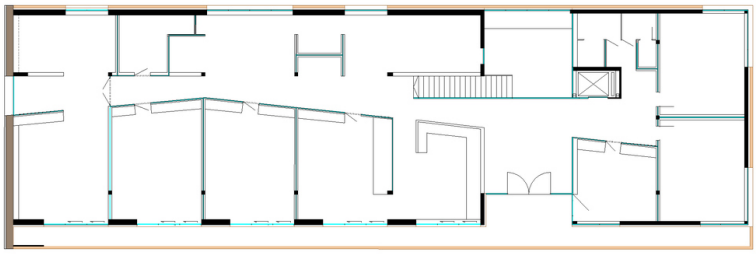

Wildbach- und Lawinenverbauung

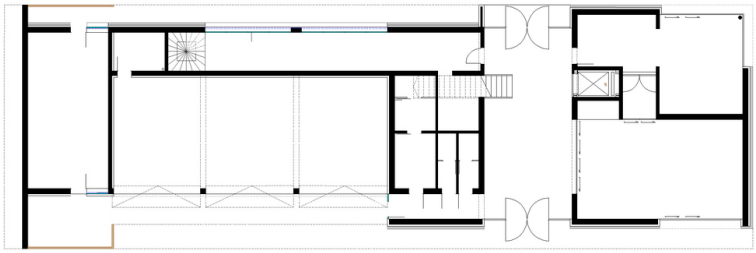

Grundriss

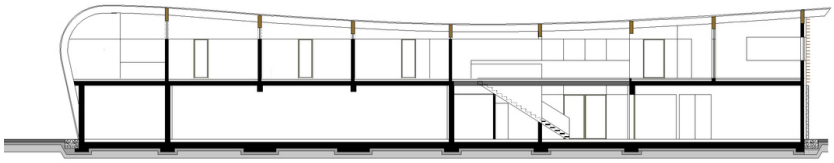

Schnitt

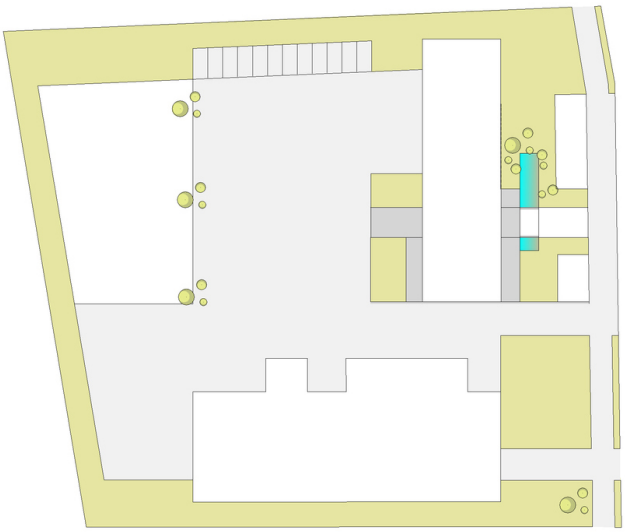

Lageplan