© Wolfgang Retter

Hotel Gasthof Hinteregger

Hintermarkt 4
9971 Matrei, Österreich

ARCHITEKTUR
Madritsch Pfurtscheller

BAUHERRSCHAFT
Katharina Hradecky

TRAGWERKSPLANUNG
ZSZ Ingenieure

FERTIGSTELLUNG
2007

SAMMLUNG
aut. architektur und tirol

PUBLIKATIONSDATUM
18. Februar 2008

Historisch gewachsene Substanz und jeweils zeitgemäß ausgeführte Erweiterungen prägen das Erscheinungsbild des mitten im gewachsenen Ortskern von Matrei liegende Hotel Hinteregger. Die Vielfalt an Räumen und Gebäudeteilen, die durch das stete Weiterbauen auf Bestehendem entstanden ist, war auch ein Leitprinzip der jüngsten Erweiterung, ein Zu-, Um- und Neubau des Nord-Osttrakts.

Der gesamte, oftmals umgebaute Gebäudetrakt war früher ein Kinosaal. Die Architekten greifen auf diese ursprüngliche Gebäudestruktur zurück und entfernen weitgehend die später dazugekommenen An- und Einbauten. Der Kinosaal wird quasi als Rohbau verwendet, in und durch den eine neue, klare Zimmerstruktur geführt wird und der mit einer Holz- und Glashaut umhüllt wird. Die Zimmer orientieren sich klar in Richtung Norden, hin zum Garten, der in seiner Größe einzigartig für die Lage mitten im Ort ist, und bieten gleichzeitig Aussicht auf den Tauernhauptkamm. Die ehemalige Kinostruktur bleibt lehmverputzt und als beheizter, überdimensionaler „Wandheizkörper“ in jedem Zimmer sicht- und spürbar.

Das Bestandstreppenhaus wurde zu einem Foyer erweitert, das nun zwischen dem historisch romantischen Altbau und dem modernen, klaren Gangbereich im Neubau vermittelt. Eine „steinerne“ Wellnesszone im ersten Obergeschoss öffnet sich über eine große Terrasse zum Garten. Die alte Kinostruktur, die statische, heiz- und lüftungstechnische Funktionen erfüllt, bleibt auch hier als lehmverputztes „Relikt“ sichtbar. (Text: Claudia Wedekind)

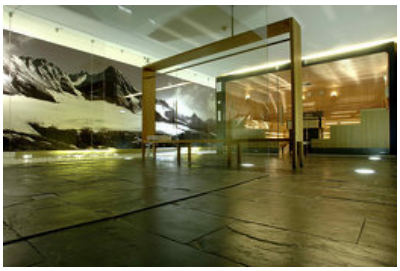

© Wolfgang Retter

Hotel Gasthof Hinteregger

DATENBLATT

Architektur: Madritsch Pfurtscheller (Reinhard Madritsch, Robert Pfurtscheller)
Bauherrschaft: Katharina Hradecky
Tragwerksplanung: ZSZ Ingenieure
Fotografie: Wolfgang Retter

ÖBA: Georg Gruber, Lienz
HLS-Planung: TB Thaler, Lienz
Elektro-Planung: Technoterm, Lienz

Maßnahme: Neubau, Umbau, Zubau
Funktion: Hotel und Gastronomie

Planung: 2006 - 2007
Fertigstellung: 2007

AUSFüHRENDE FIRMEN:

Zimmerer: Holzbau Steiner, Matrei i. O.
Tischler: Tischlerei Mattersberger, Matrei i. O.; Tischlerei Strasser, Abfaltersbach; Tischlerei Hubert Spitzenstätter, Radfeld
Lehmbau: Fa. Lehmbau Hüttl, Mieming

PUBLIKATIONEN

Best of Austria, Architektur 2006_07, Hrsg. Architekturzentrum Wien, Verlag Holzhausen GmbH, Wien 2009.

AUSZEICHNUNGEN

BTV-Bauherrenpreis für Tirol und Vorarlberg 2010, Anerkennung
Holzbaupreis Tirol 2007, Auszeichnung

WEITERE TEXTE

Jurytext BTV Bauherrenpreis für Tirol und Vorarlberg 2010, newroom, Mittwoch, 10. März 2010

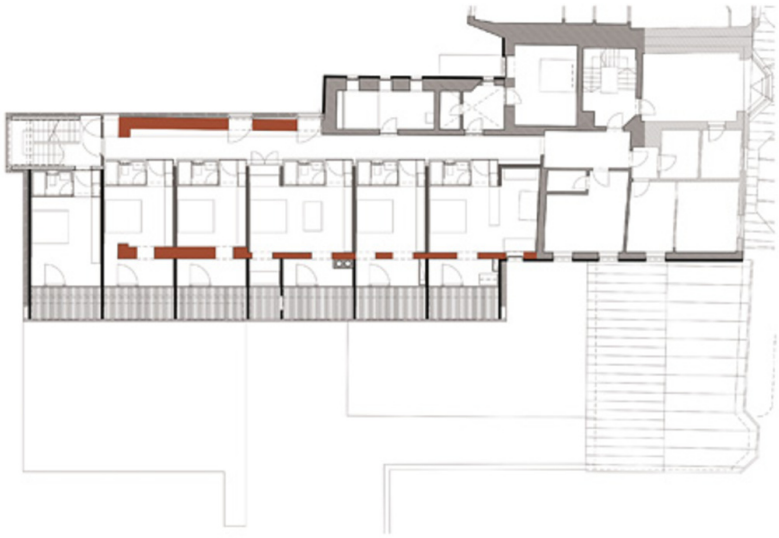

Hotel Gasthof Hinteregger

Grundriss