© Herbert Douschan

Volksschule Kraig, Zubau Turn- und Mehrzwecksaal

Schulstrasse 20
9311 Kraig, Österreich

ARCHITEKTUR
Herbert Douschan

BAUHERRSCHAFT
Gemeinde Frauenstein

TRAGWERKSPLANUNG
Herbert Horn

FERTIGSTELLUNG
1999

SAMMLUNG
Architektur Haus Kärnten

PUBLIKATIONSDATUM
25. Februar 2009

Kleine Volksschule am Südrand der Ortschaft, schräg zur Straße gestellt, erhielt nordseitig einen großen Turn- und Mehrzwecksaal samt Bühnen-Annex und zur Straße hin vorgelagerten Nebenräumen. Das Volumen – hier einmal nicht eingegraben – ist als auffallend komplex eingehauste Form gegen den etwas verlängerten Altbau gesetzt. Die Belichtung des introvertierten Saales erfolgt entlang der Längswände durch über Eck verglaste Oberlichtbänder; analog dazu ist das Holztragwerk „über Dach“ ebenfalls in Längsrichtung gespannt. An sich eine klare, einfache Sache, doch mit vielen Schrägen, vielen Materialwechseln und Detailkulminationen entsteht eher ein Effekt von „much ado about something“. (Text: Otto Kapfinger)

© Herbert Douschan

© Herbert Douschan

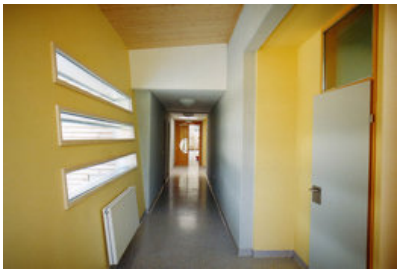

© Herbert Douschan

Volksschule Kraig, Zubau Turn- und Mehrzwecksaal

DATENBLATT

Architektur: Herbert Douschan
Bauherrschaft: Gemeinde Frauenstein
Tragwerksplanung: Herbert Horn

Maßnahme: Erweiterung
Funktion: Bildung

Fertigstellung: 1999

PUBLIKATIONEN

Otto Kapfinger: Neue Architektur in Kärnten / Nova arhitektura na Koroskem, Hrsg. Architektur Haus Kärnten, Verlag Anton Pustet, Salzburg 2005.