© Christian Theny

Haus Jung

Heuholzstrasse 12
8502 Lannach, Österreich

ARCHITEKTUR
Viktor Jung Architects

BAUHERRSCHAFT
Ingrid Jung

FERTIGSTELLUNG
2003

SAMMLUNG
HDA Haus der Architektur

PUBLIKATIONSDATUM
15. April 2008

Ausgangspunkt war ein bebautes Grundstück, bestehend aus einem Wochenendhaus und einer Garage. Aufgabe war die Erweiterung des Bestandes in Form einer großzügigen Planung. Ziel war es, ein Haus für zwei Personen auf einer Ebene als Zubau zu schaffen und das bestehende Haus als getrennte Wohneinheit zu belassen.

Das alte Ziegelhaus, ein Wochendhaus aus den 1960er Jahren, blieb als Einliegerwohnung im Parterre erhalten und bekam einen auskragenden Kubus aufgesetzt. Der neue Gebäudeteil wurde vollständig mit Brettsperrholzelementen und einer Red Cedar Fassade innerhalb vier Monaten errichtet.

Aufgrund der Erfahrungen mit diesem Baustoff wurde in der Folge die Hausserie S_M_L houses entwickelt. (Text: Viktor Jung)

© Christian Theny

© Christian Theny

© Christian Theny

Haus Jung

DATENBLATT

Architektur / Entwurf, Ausführung: Viktor Jung Architects
Bauherrschaft: Ingrid Jung
Fotografie: Christian Theny

Funktion: Einfamilienhaus

Planung: 2003
Fertigstellung: 2003

Grundstücksfläche: 1.200 m²
Nutzfläche: 157 m²

AUSFüHRENDE FIRMEN:

Fa. Strobl-Weiz

© Christian Theny

© Viktor Jung Architects

Haus Jung

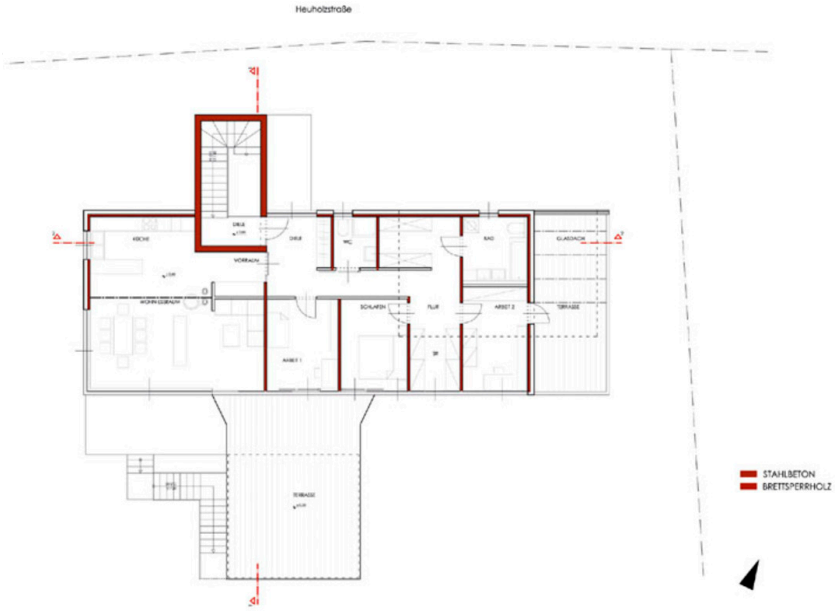

Grundriss OG

Grundriss EG