Haus I.

Wingertgasse 13b
6714 Nüziders, Österreich

Sehr kompaktes Haus, seine Öffnungen sind hauptsächlich auf den verglasten Einschnitt der Südseite konzentriert. Die Innenräume sind aus dem Typus und der Konstruktion heraus systematisiert. Die Glasflächen der eingestülpten Veranda lassen sich seitlich wegschieben; dahinter liegt der zentrale Eßplatz neben einem der Kamine, im Rücken gedeckt durch die Brüstung der drei Stufen höheren Eingangsebene.
Die Räume im OG sind durch eine eingehängte Brücke mit Sitzplatz und eine kurze Galerie erschlossen und blicken mit Fenstern über den Luftraum der Veranda ins Haus zurück. Zufahrt: Beim Gemeindeamt nördlich abzweigen, Außerbach, parken; Wingertgasse bis Nr. 15, Blick auch auf die Reihenhäuser am Weiherweg von ARTEC. (Text: Otto Kapfinger in „Baukunst in Vorarlberg seit 1980, Hrsg. VAI / KUB“)

ARCHITEKTUR
Bruno Spagolla

FERTIGSTELLUNG
1985

SAMMLUNG
Architekturzentrum Wien

PUBLIKATIONSDATUM
14. September 2003

Haus I.

DATENBLATT

Architektur: Bruno Spagolla

Funktion: Einfamilienhaus

Planung: 1983
Fertigstellung: 1985

PUBLIKATIONEN

Otto Kapfinger: Baukunst in Vorarlberg seit 1980, Ein Führer zu 260 sehenswerten Bauten, Hrsg. Kunsthaus Bregenz, vai Vorarlberger Architektur Institut, Hatje Cantz Verlag, Ostfildern 2003.

Haus I.

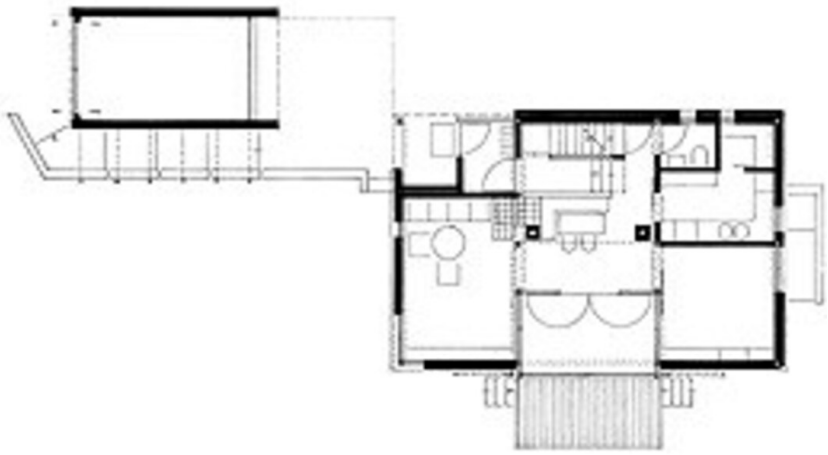

Grundriss EG