© Nikolaus Walter

Kolpinghaus - Bildungs- und Freizeitzentrum

Platz 38
6874 Bezau, Österreich

ARCHITEKTUR
Leopold Kaufmann

FERTIGSTELLUNG
1983

SAMMLUNG
Architekturzentrum Wien

PUBLIKATIONSDATUM
14. September 2003

Umbau des Innenhofes des früheren Kapuzinerklosters zu einem Veranstaltungssaal, der zugleich mit rundum eingefügten Galerien und Treppen die einzelnen Geschoße und Teile des alten Baubestandes sehr reizvoll miteinander verbindet.
Das in Holz konstruierte Dach dieses neuen Saales wird von sechs lichtüberfluteten Rundholzsäulen getragen, die sich jeweils zu einer zentral darüberliegenden Lichtkuppel hin verästeln. Der damit gleichmäßig belichtete, helle Raum wird unten durch großformatige Steinplatten und seitlich durch klar geschnittene Wände begrenzt. Eine eminente Aufwertung des Bestandes mit einfachen, kräftigen und doch schonenden Eingriffen zu einer neuen, polyvalenten Identität. (Text: Otto Kapfinger in „Baukunst in Vorarlberg seit 1980, Hrsg. VAI / KUB“)

© Nikolaus Walter

Kolpinghaus - Bildungs- und Freizeitzentrum

DATENBLATT

Architektur: Leopold Kaufmann
Fotografie: Nikolaus Walter

Funktion: Bildung

Planung: 1983
Fertigstellung: 1983

PUBLIKATIONEN

Otto Kapfinger: Baukunst in Vorarlberg seit 1980, Ein Führer zu 260 sehenswerten Bauten, Hrsg. Kunsthaus Bregenz, vai Vorarlberger Architektur Institut, Hatje Cantz Verlag, Ostfildern 2003.

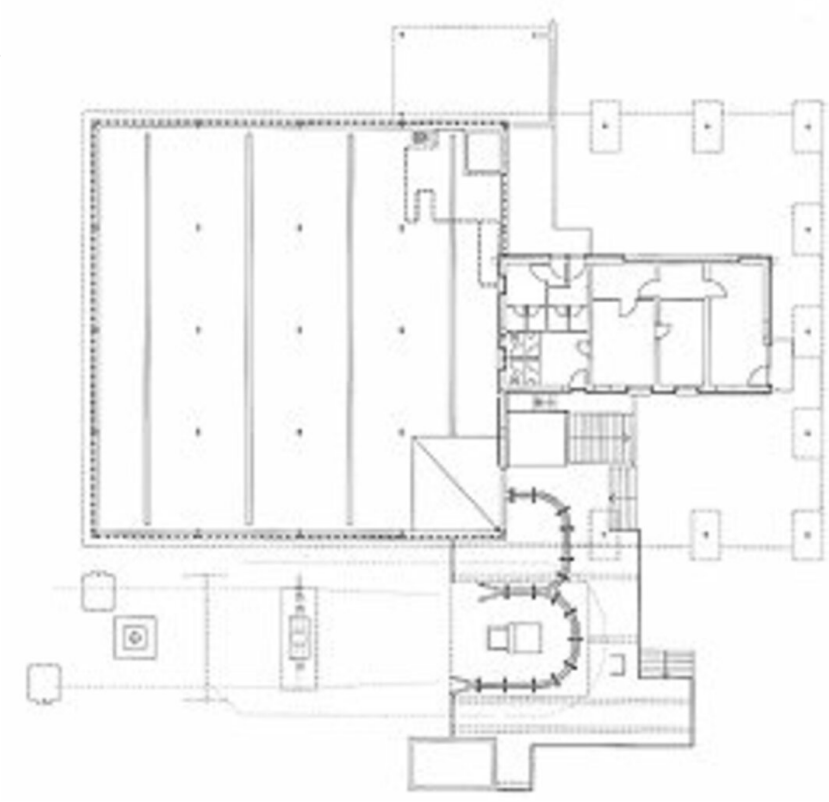

Kolpinghaus - Bildungs- und Freizeitzentrum

Grundriss EG