© Georg Marterer

Wohnhaus „Kleinloisium“

1190 Wien, Österreich

ARCHITEKTUR
Georg Marterer

FERTIGSTELLUNG
2007

SAMMLUNG
Architekturzentrum Wien

PUBLIKATIONSDATUM
20. September 2009

Der in der Tourismusbranche tätige Bauherr (unter dessen Leitung das von Steven Holl entworfene Loisium Hotel in Langenlois realisiert wurde) wünschte sich ein Domizil, das sich von herkömmlichen Häusern der Umgebung exziplit unterscheidet und das den Blick auf die Weinberge als Teil der räumlichen Dramaturgie begreift. Aufgrund der extremen Hanglage (Steigung bis zu 65 Prozent) entschied sich Georg Marterer für eine Split-Level-Lösung in Kombination mit einem hangseitigen Atrium und zusätzlicher Dachflächenverglasung, um auch im eingegrabenen Teil des Erdgeschosses den Lichteintrag zu erhöhen. Die drei Ebenen des Gebäudes (Untergeschoss aus Betonfertigteilen mit Elementdecken, Obergeschosse aus vorgefertigten, wärmegedämmten Holzriegelelementen mit Brettschichtholzdecken, Vollholzwandscheiben als Windaussteifung und Raumtrenner) brechen in ihrer Trapezform aus der rektangulären Ordnung, und die über die Fassaden gelegten Holzlattenbänder tragen ebenfalls dazu bei, die Größen- und Proportionsverhältnisse des Hauses nach außen zu verschleiern. (Text: Gabriele Kaiser)

© Georg Marterer

© Georg Marterer

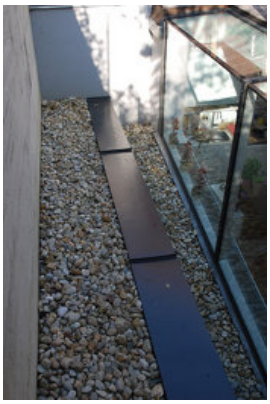

© Georg Marterer

Wohnhaus „Kleinloisium“

DATENBLATT

Architektur: Georg Marterer
Mitarbeit Architektur: Irini Milona

Funktion: Einfamilienhaus

Planung: 2005
Ausführung: 2006 - 2007

Nutzfläche: 148 m²

© Georg Marterer

© Georg Marterer

© Georg Marterer

© Georg Marterer

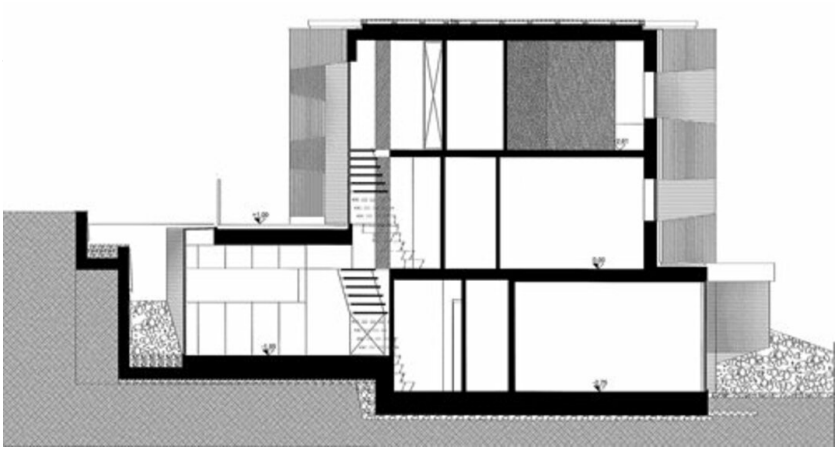

Wohnhaus „Kleinloisium“

Schnitt

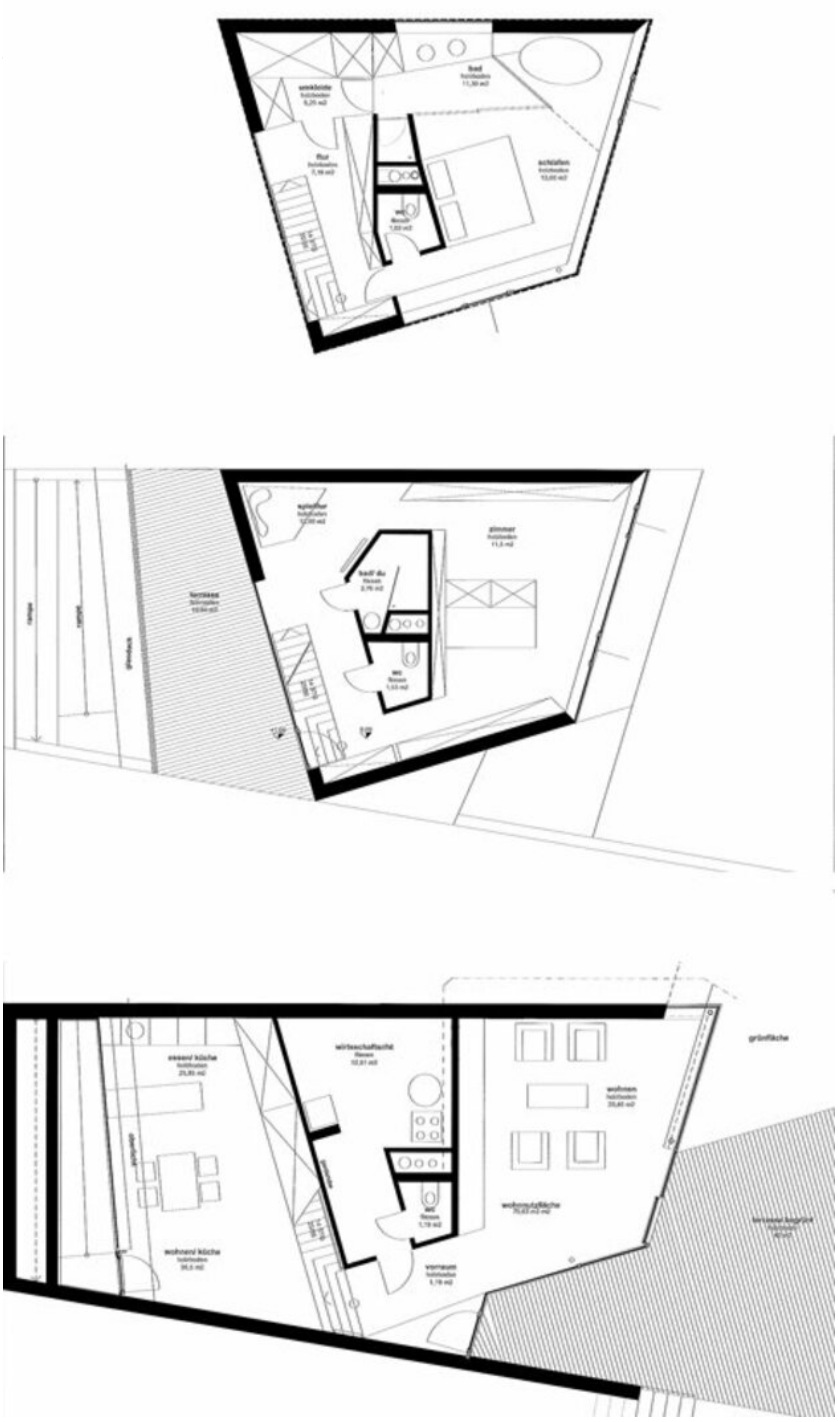

Wohnhaus „Kleinloisium“

Grundriss

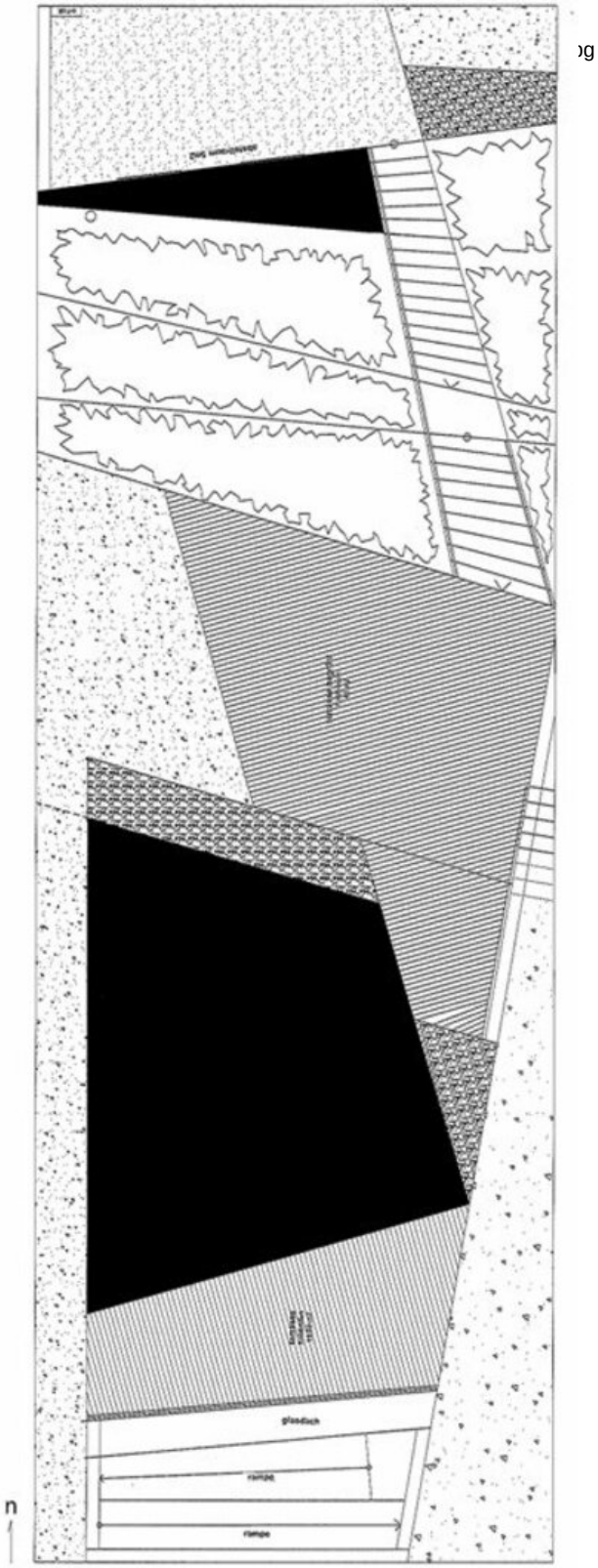

Wohnhaus „Kleinloisium“

Lageplan