© Jean-Luc Valentin

Wohn- und Geschäftshaus Westgarten

Zanderstraße
60327 Frankfurt / Main, Deutschland

ARCHITEKTUR
Stefan Forster GmbH

BAUHERRSCHAFT
Max Baum Immobilien

TRAGWERKSPLANUNG
Kannemacher - Dr. Sturm + Partner Mbb

LANDSCHAFTSARCHITEKTUR
HSH Planungsgruppe

FERTIGSTELLUNG
2005

SAMMLUNG
newroom

PUBLIKATIONSDATUM
25. Dezember 2008

Das L-förmige, bis zu sieben Geschossen hohe Wohnhaus liegt an der Schnittstelle des noch jungen Frankfurter Stadtteils Westhafen mit dem nördlich angrenzenden Gutleutviertel. Dieser Situation entsprechend vermittelt das Gebäude städtebaulich zwischen den Solitärbauten des neuen und der gründerzeitlichen Blockbebauung des alten Viertels. Eine Ladenreihe mit Café im großzügig verglasten Sockel übernimmt eine wichtige Funktion in der Nahversorgung des Quartiers. Die urbane Nutzungsmischung spiegelt sich gestalterisch in einem differenzierten Fassadenaufbau: verklinkerte Brüstungsbänder, umlaufende, helle Gesimse, die markant abgerundete Ecke und die aufwändige Profilierung verleihen dem Gebäude eine klassische Eleganz, die an die großstädtische Architektur der 1920er-Jahre denken lässt. Markisen und Sonnenrollos, tiefe Loggien und Dachterrassen, Holzfenster und das eingerückte Dachgeschoss verleihen eine mediterrane Anmutung in unmittelbarer Flussnähe. (Text: Stefan Forster Architekten)

© Jean-Luc Valentin

© Jean-Luc Valentin

© Jean-Luc Valentin

Wohn- und Geschäftshaus Westgarten

DATENBLATT

Architektur: Stefan Forster GmbH (Stefan Forster)
Mitarbeit Architektur: Jelena Duchrow, Reinhardt Mayer, Florian Kraft, Christina Voigt, Nina Leipold
Bauherrschaft: Max Baum Immobilien
Tragwerksplanung: Kannemacher - Dr. Sturm + Partner Mbb
Landschaftsarchitektur: HSH Planungsgruppe
Fotografie: Jean-Luc Valentin

Projektpartner: K. Richter

Funktion: Wohnbauten

Planung: 2002
Ausführung: 2004 - 2005

Grundstücksfläche: 2.300 m²
Bruttogeschossfläche: 14.800 m²
Nutzfläche: 7.100 m²
Baukosten: 10,0 Mio EUR

PUBLIKATIONEN

2008 Architektur in Frankfurt
2006/02 DBZ
2006.01.11. Frankfurter Rundschau
2005 Architecture Today
2005.11.11. Bauwelt
Baukulturführer 19

AUSZEICHNUNGEN

2008 Nominierung Fritz-Höger-Preis für Backsteinarchitektur

© Jean-Luc Valentin

© Jean-Luc Valentin

© Jean-Luc Valentin

Wohn- und Geschäftshaus Westgarten

© Jean-Luc Valentin

© Jean-Luc Valentin

© Jean-Luc Valentin

© Jean-Luc Valentin

Wohn- und Geschäftshaus Westgarten

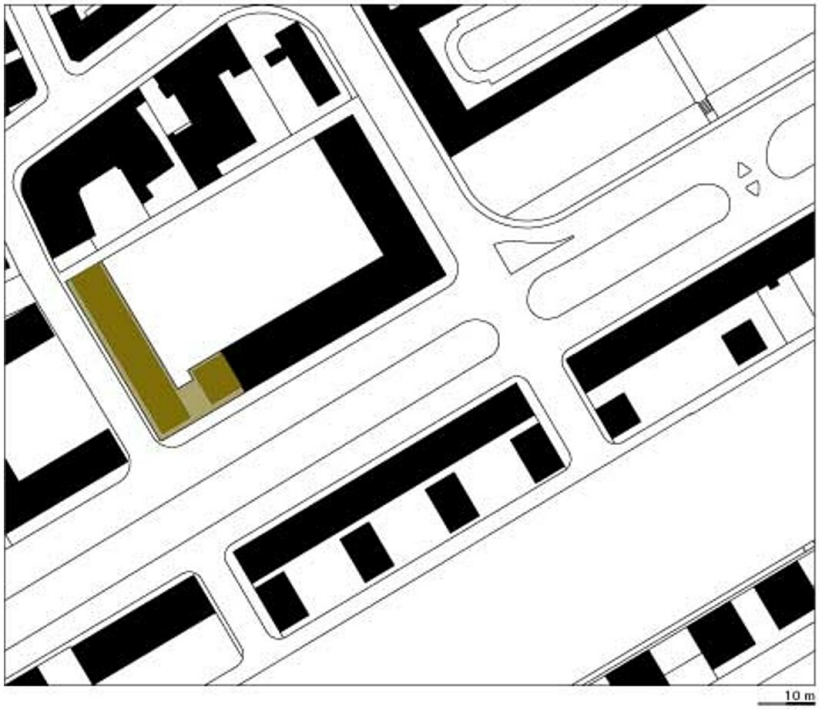

Lageplan

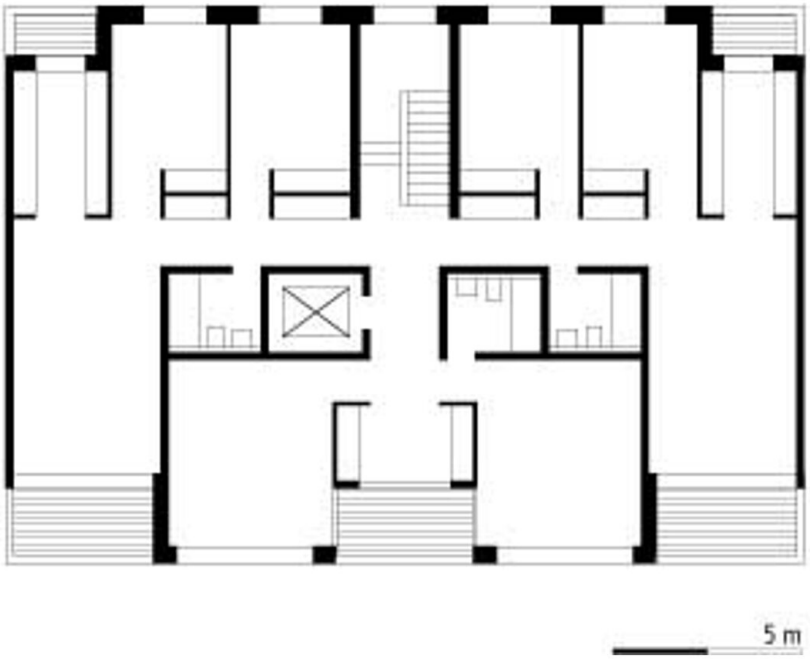

Grundriss Wohnung