© Nikolaus Schletterer

Haus Brugger

6071 Aldrans, Österreich

ARCHITEKTUR
reitter_architekten

BAUHERRSCHAFT
Familie Brugger

FERTIGSTELLUNG
1997

SAMMLUNG
aut. architektur und tirol

PUBLIKATIONSDATUM
14. Februar 2005

Die Entwurfsparameter dieses Einfamilienhauses in Aldrans sind einerseits bestimmt von einem atemberaubenden Bergpanorama, andererseits von einer Orientierung gegen Süden. Das Haus, das auch von zwei Familien bewohnt werden könnte, stellt eine Komposition aus einem verputzten Quader und einem 3-dimensionalen Polygon bedeckt mit Faserplatten dar. Das Pultdach passt sich der unsichtbaren Hülle der vorherrschenden gesetzlichen Bestimmungen an. Aufgrund der winterlichen Beschattung im Erdgeschoss wurden dort die Schlafzimmer untergebracht und im Obergeschoss ein großer, offener Wohn- und Essbereich mit vorgelagerter Terrasse geschaffen. (Text: Architekt)

© Nikolaus Schletterer

© Nikolaus Schletterer

© Nikolaus Schletterer

Haus Brugger

DATENBLATT

Architektur: reitter_architekten (Helmut Reitter)
Bauherrschaft: Familie Brugger
Fotografie: Nikolaus Schletterer

Funktion: Einfamilienhaus

Planung: 1995 - 1996
Ausführung: 1996 - 1997

Nutzfläche: 260 m²
Umbauter Raum: 1.200 m³

© Nikolaus Schletterer

Haus Brugger

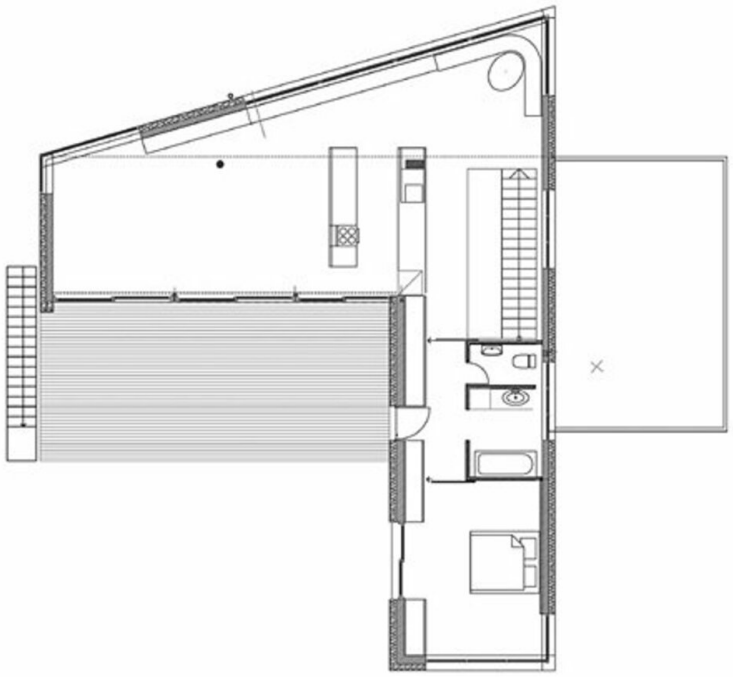

Grundriss OG

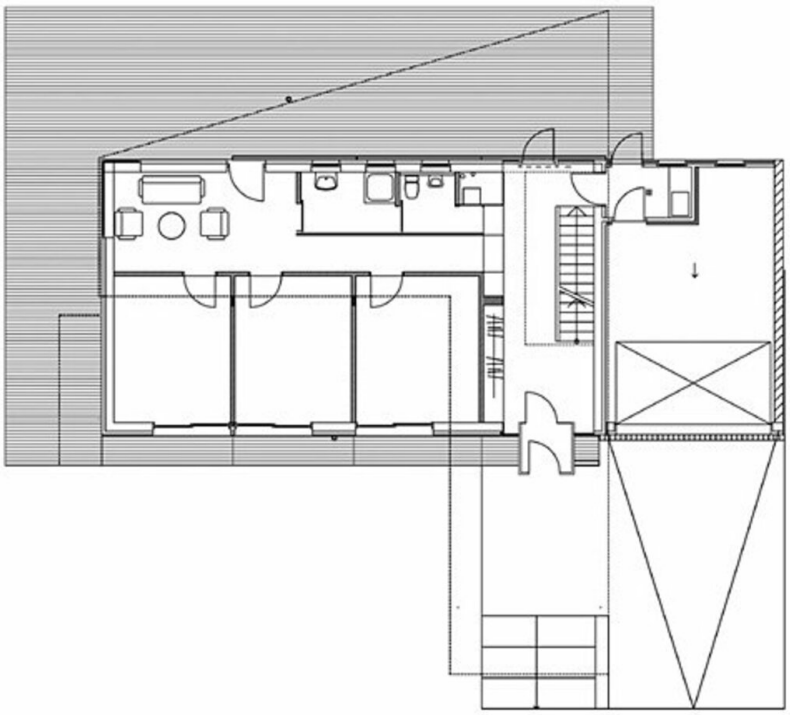

Grundriss EG