© Günter Richard Wett

Einfamilienhaus

Höhenstrasse 131a
6020 Innsbruck, Österreich

ARCHITEKTUR
Fügenschuh Hrdlovics Architekten

BAUHERRSCHAFT
Karin Kühbacher
Manfred Kühbacher

TRAGWERKSPLANUNG
Otto Fehr

FERTIGSTELLUNG
2002

SAMMLUNG
newroom

PUBLIKATIONSDATUM
4. April 2003

Das Haus liegt auf einem kleinen sonnigen Grundstück im bereits dicht bebauten Siedlungsgebiet, mit herrlichem Bergblick, in südwestseitig abfallendem Gelände.

Das in der „Ankunftsebene Wohnen“ eingeschossige Haus entwickelt sich in seiner Diagonale, Richtung Südwest, zu einem 2 1/2-geschossigen Wohnhaus mit Hof im Untergeschoss und einer überdacht auskragenden Terrasse im Obergeschoss.

In die zweite, privatere Ankunftsebene mit den Schlafräumen bzw. Kinderzimmern gelangt man über die im Gelände integrierten überdachten Autoabstellplätze.

Die Wohnebene ist gekennzeichnet vom Panorama, fokusiert durch das erkerartige „Fenster über Eck“, in Verbindung mit einer grosszügigen, überdachten Terrasse im Westen, wo durch einen Dachausschnitt auch ein Blick auf die Nordkette mit Seegrube und Hafelekar ermöglicht wird.

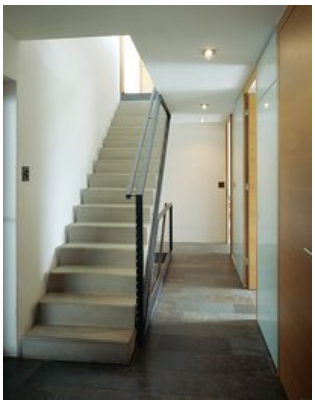

© Günter Richard Wett

© Günter Richard Wett

© Günter Richard Wett

Einfamilienhaus

DATENBLATT

Architektur: Fügenschuh Hrdlovics Architekten (Julia Fügenschuh, Christof Hrdlovics)
Bauherrschaft: Karin Kühbacher, Manfred Kühbacher
Tragwerksplanung: Otto Fehr
Fotografie: Günter Richard Wett

Maßnahme: Neubau
Funktion: Einfamilienhaus

Planung: 2001
Ausführung: 2001 - 2002

WEITERE TEXTE

Ein Haus, das nicht schreit, Franziska Leeb, Der Standard, Freitag, 4. April 2003

© Günter Richard Wett

© Günter Richard Wett

© Günter Richard Wett

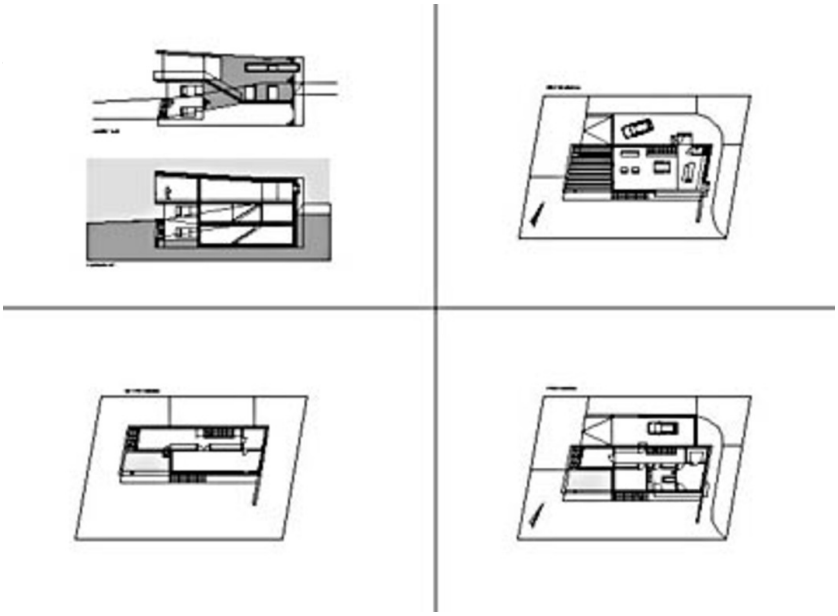

Einfamilienhaus

Projektplan