© Christian Schepe

Dachgeschoßausbau K.

4040 Linz, Österreich

Der bestehende Dachstuhl mit flacher Dachneigung wurde abgetragen und durch einen neuen, steileren mit 45º Neigung ersetzt. Der dadurch vergrößerte Dachraum ermöglicht den Einbau einer Galerieebene mit angeschlossenem Galeriezimmer. Der durchgehende Wohnraum entwickelt sich als loftartiges Raumkontinuum bis in den von oben belichteten First. Der große Wohn-Essbereich soll der Bauherrin als Musikerin die Möglichkeit bieten kleinere Hauskonzerte zu geben. Eine 2-geschoßige Gaupe auf der Ostseite, durch die das Galeriezimmer und der Wohnbereich belichtet werden, gibt den Blick auf den Donauraum und die Linzer Altstadt frei. Auf der Westseite sorgen 3 verschieden große Gaupen für eine entsprechende Belichtung der dahinterliegenden unterschiedlichen Wohnbereiche. Das öffenbare Oberlicht im First ermöglicht eine gute Durchlüftung des 2-geschoßigen Wohnraumes und schützt vor Überhitzung im Sommer.

ARCHITEKTUR
nowak*schremmer

TRAGWERKSPLANUNG
Walter Kolar

öRTLICHE BAUAUFSICHT
Walter Kolar

FERTIGSTELLUNG
2001

SAMMLUNG
newroom

PUBLIKATIONSDATUM
27. August 2003

© Christian Schepe

Dachgeschoßausbau K.

DATENBLATT

Architektur: nowak*schremmer (Gösta Nowak, Christian Schremmer)
Mitarbeit Architektur: Kolar Walter
Tragwerksplanung, örtliche Bauaufsicht: Walter Kolar
Fotografie: Christian Schepe

Funktion: Dachbodenausbau

Planung: 1996
Fertigstellung: 2001

Dachgeschoßausbau K.

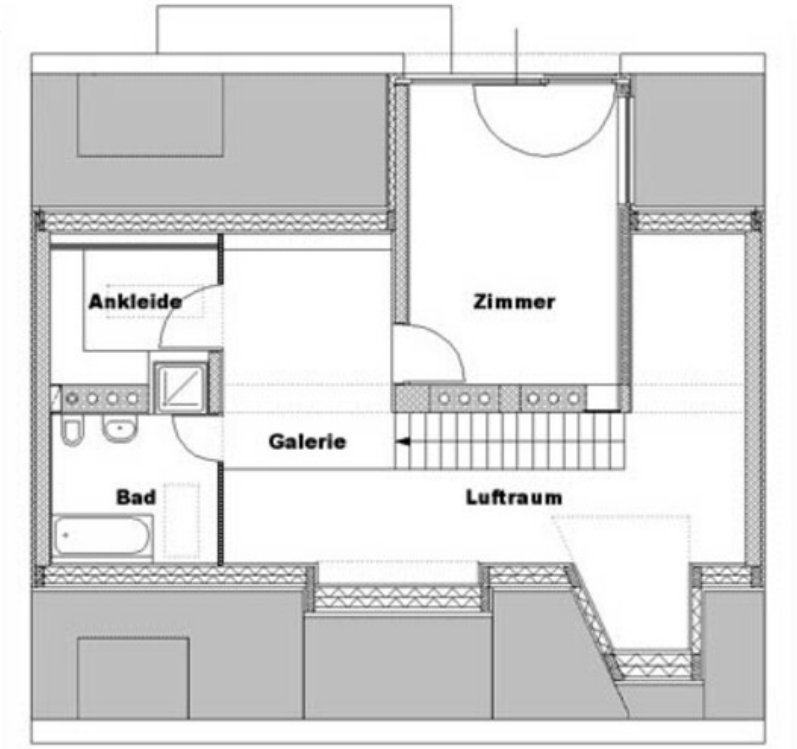

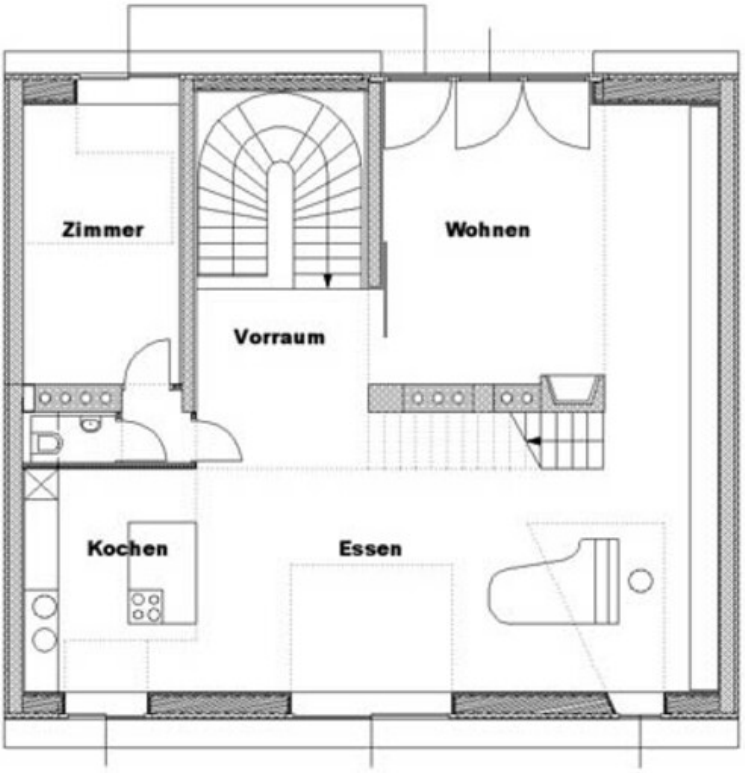

Grundriss