© Kiska GmbH

# Kiska Design GmbH

St. Leonharder-Strasse 4
5081 Anif, Österreich

ARCHITEKTUR
**Erwin Hofbauer**
**Frohring Ablinger Architekten**

BAUHERRSCHAFT
**Kiska GmbH**
**WP Immobilien GmbH**

TRAGWERKSPLANUNG
**Wolfgang Zipperer**

ÖRTLICHE BAUAUFSICHT
**Gerald Winkler**

FERTIGSTELLUNG
**2008**

SAMMLUNG
**Initiative Architektur**

PUBLIKATIONSDATUM
**1. September 2010**

Die  Kiska GmbH mit über 100 Mitarbeitern aus 14 Nationen ist eines der führenden Designunternehmen in Europa. Der Neubau besteht aus einem zweigeschossigen Bürotrakt und einer eingeschossigen Halle, welche die Werkstätten und den so genannte „Clay?Bereich“. Hier werden die Tonmodelle für die Fahrzeugentwicklung hergestellt. Die Anforderungen an das neue Firmengebäude waren dementsprechend vielseitig und umfassend. Es sollte zeitgemäß aber nicht zeitgeistig sein und den kreativen Köpfen, die darin arbeiten, alle Möglichkeiten offen lassen, um sich zu entfalten und gleichzeitig den sensiblen Bereich der Produktentwicklung vor unerlaubten Blicken schützen. Das Gebäude reagiert auf diese Anforderungen durch seine einfache, dem Grundstück angepasste Form, größtmögliche Fensteröffnungen und Oberlichten, wo diese benötigt werden und die Reduktion bei der Verwendung von Materialien. Für die Fassade wurde  in Kooperation mit dem Hersteller eigens eine weiß durchgefärbte Faserzementplatte  entwickelt, die Bürotrakt und Halle homogen umhüllt. Auch im Inneren wurde die Materialpalette auf das Notwendigste reduziert. Die Decke ist in Sichtbeton ausgeführt, die Deckeninstallationen (Lüftung, Kabeltassen etc.) sind frei sichtbar. Als Schallschutz dient eine abgehängte weiße Heraklith?Decke. Der Bodenbelag besteht entweder aus anthrazitfarbenem Nadelvlies oder einer betongrauen Zementbeschichtung.
Das Gebäude wurde 2009 mit dem Bauherrenpreis der ZV Österreich ausgezeichnet.
(Nach einem Text der Architekten)

© Kiska GmbH

© Kiska GmbH

© Kiska GmbH

DATENBLATT

Architektur: Erwin Hofbauer, Frohring Ablinger Architekten (Wolfgang Frohring, Barbara Ablinger)
Bauherrschaft: Kiska GmbH, WP Immobilien GmbH
Tragwerksplanung: Wolfgang Zipperer
örtliche Bauaufsicht: Gerald Winkler

Funktion: Industrie und Gewerbe

Planung: 2007
Ausführung: 2007 - 2008

Grundstücksfläche: 9.200 m²
Bruttogeschossfläche: 6.400 m²
Nutzfläche: 4.770 m²

AUSZEICHNUNGEN

Österreichischer Bauherren Preis 2009
In nextroom dokumentiert:
ZV-Bauherrenpreis 2009, Preisträger

WEITERE TEXTE

Kiska Design GmbH, newroom, Freitag, 6. November 2009

**Kiska Design GmbH**

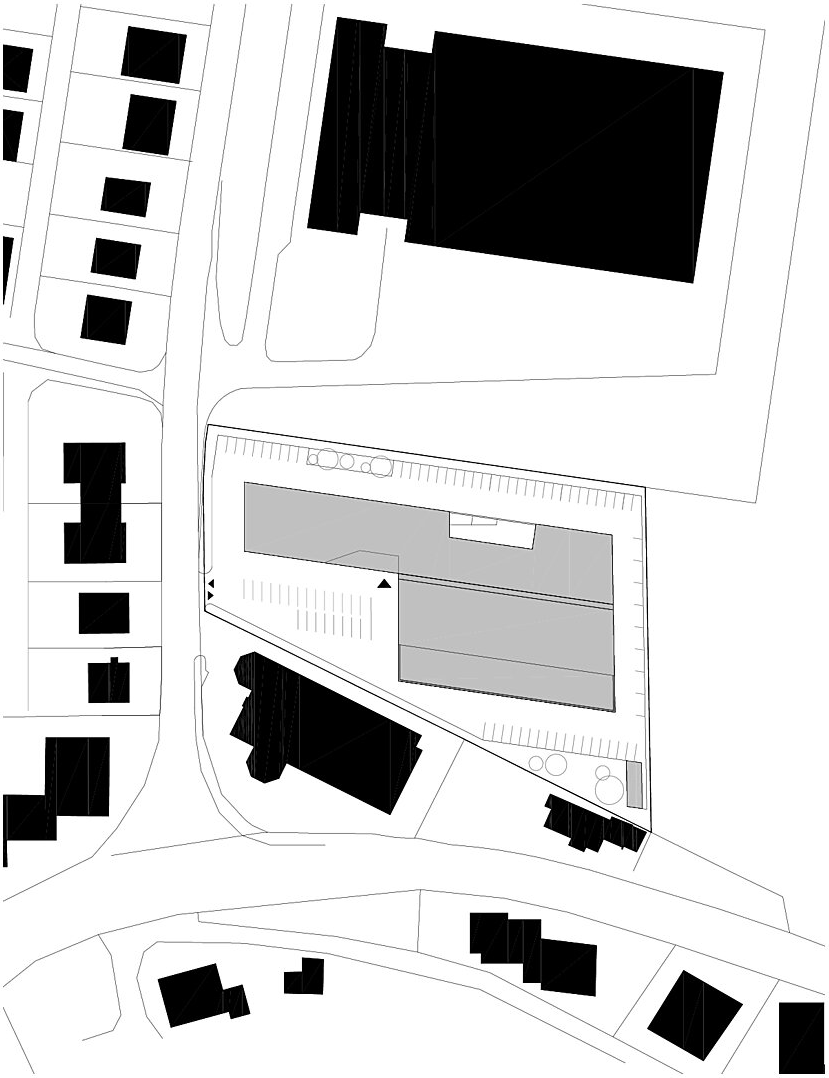

Lageplan

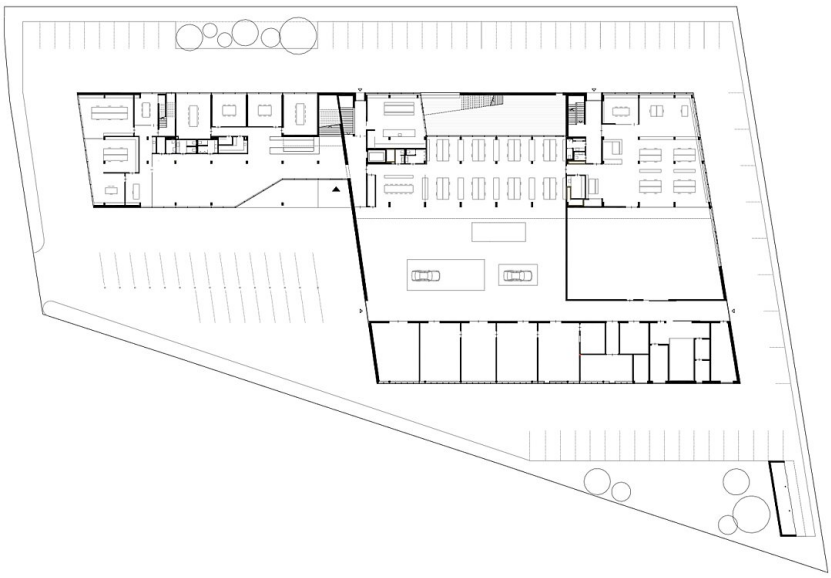

Erdgeschoss