© junger_beer architektur

Haus R&W

4300 Klosterneuburg, Österreich

ARCHITEKTUR
junger_beer architektur

TRAGWERKSPLANUNG
Vasko + Partner Ingenieure

öRTLICHE BAUAUFSICHT
Projekt Kraft

FERTIGSTELLUNG
2008

SAMMLUNG
Architekturzentrum Wien

PUBLIKATIONSDATUM
13. Dezember 2009

Haus R & W

Eine der Hauptziele dieses Projektes habe, so junger_beer Architekten, darin bestanden, die »kulturellen und emotionalen Wurzeln zweier Kosmopoliten zusammenzuführen und ein Heim zu schaffen, das die Atmosphäre des zentraleuropäischen Wien ebenso in sich trägt wie eine Ahnung der räumlichen Weitläufigkeit des amerikanischen Nordosten«. Das in Mischkonstruktion errichtete Niedrigenergiehaus in Klosterneuburg weist daher bewusste Bezüge zur amerikanischen Landhausarchitektur ebenso auf wie zur Bautradition der Wiener Moderne mit ihren differenzierten Raumsequenzen und Wegeführungen.
Das zweigeschossige nord-südorientierte Haupthaus (im Obergeschoss mit den Rückzugsräumen für Eltern und Kinder) ergeben sich durch das offene Satteldach Raumhöhen von bis zu 4 m) ist an der Südwestseite mit einem Koch-Ess-Pavillon verschränkt, sodas sich zwischen Innen- und Außenraum subtile Übergangsbereiche öffnen. Auch die die gesamte Terrassenfläche überdeckende Dach-Pergola-Konstruktion trägt zur nuancenreichen Lichtführung des Hauses bei. »Durch die zentrale Erschließung sind alle Räume schnell erreichbar und gleichzeitig unterschiedliche Nutzungen möglich. So kann man etwa ein großes Essen veranstalten und gleichzeitig in kleiner Runde im Wohnraum eine Glas Wein genießen«, berichten die Architekten. Dort, wo die Umgebung wenig Sehenswertes bot, sind die Umfassungsmauern relativ geschlossen, umso wirkungsvoller kommt an richtiger Stelle der Blick auf die Weinberge zur Geltung. Die geschützten Terrassenflächen zu beiden Seiten der exponierten Küche ermöglichen es der Familie in der warmen Jahreszeit, den Lebensmittelpunkt ins Freie zu verlagern. Der schöne Fernblick sollte ein »Fernweh« gar nicht erst aufkommen lassen. (Text: Gabriele Kaiser)

© junger_beer architektur

© junger_beer architektur

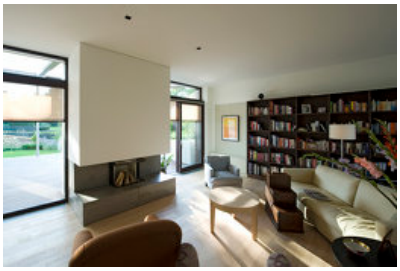

© junger_beer architektur

Haus R&W

DATENBLATT

Architektur: junger_beer architektur (Martin Junger, Stefan Beer)
Tragwerksplanung: Vasko + Partner Ingenieure
örtliche Bauaufsicht: Projekt Kraft
Bauphysik: Walter Prause
Haustechnik: TB Käferhaus GmbH

Farbkonzept Innenraum/Innenausbau: Alexander Krittl Innen-architekturVerkehrsplanung: Franz JiskraÖrtliche Bauaufsicht: ProjektkraftBauphysik: Büro PrausePlanung Lüftungsanlage: Technisches Büro Käferhaus GmbH

Funktion: Einfamilienhaus

Wettbewerb: 2007
Planung: 2007
Fertigstellung: 2008

Grundstücksfläche: 1.018 m²
Nutzfläche: 306 m²

AUSFüHRENDE FIRMEN:

Baumeister und Holzbau: Zauner GmbH&Co KgElektro: Hainzl Industriesysteme GmbHHeizung, Lüftung, Sanitär: Ofenbinder GmbHFenster: Maderböck GmbH&Co KgFenster: Maderböck GmbH&Co KgLeuchten: XAL Xenon Architectural LightingKüche: Faulmann & FaulmannMaler: Malerei Günther HornyOffener Kamin: mandl & bauerParkett: Trapa GmbHStahltreppe: Riegler Metallbau GesmbHSchlosser: Schlosserei, Stahlbau und Kunstschmiede StrehleSpengler: Wilhelm HanbauerInnentüren, Einbaumöbel: Tischlerei RenöcklTrockenbau: Erhartmaier GmbHAlarmanlage: Schrack seconet AG

PUBLIKATIONEN

architektur, Katharina Tielsch, Luxus im amerikanischen Landhausstil, 07, 11.09, Laser Verlag

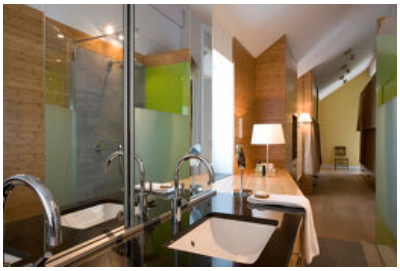
© junger_beer architektur

© junger_beer architektur

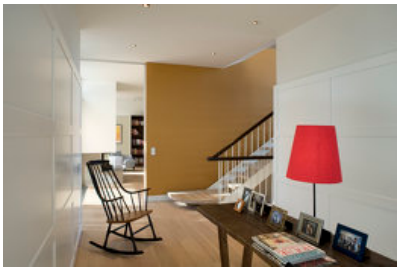
© junger_beer architektur

Haus R&W

© junger_beer architektur

Haus R&W

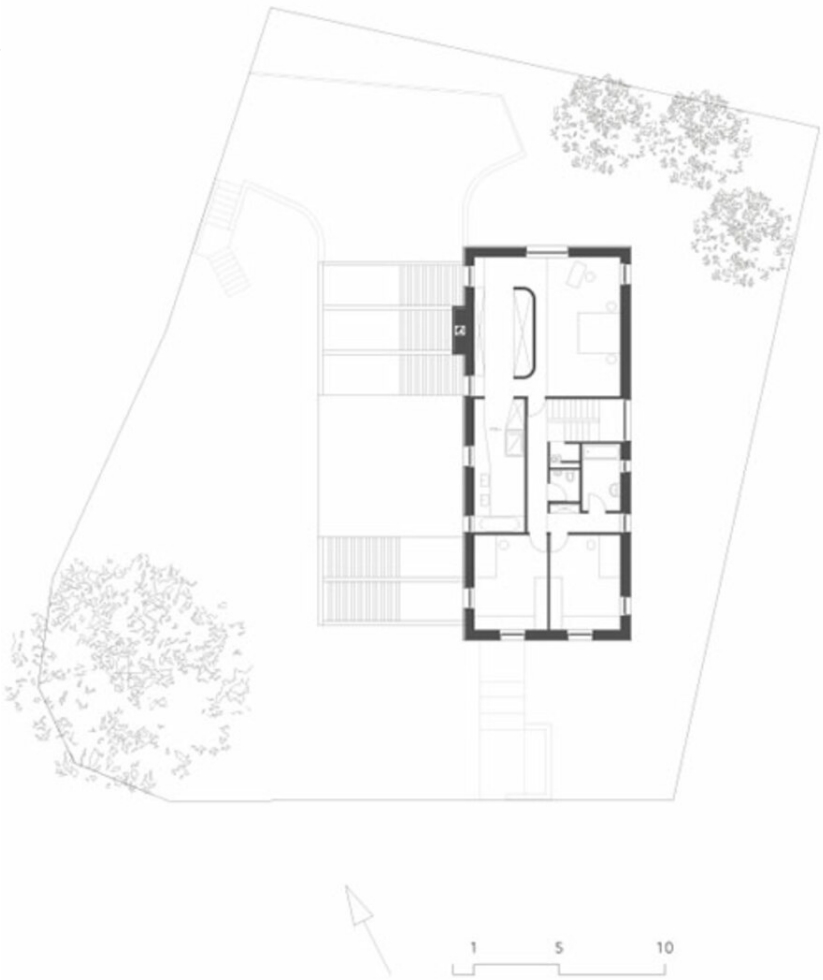

Grundriss OG

Ansicht West

Haus R&W

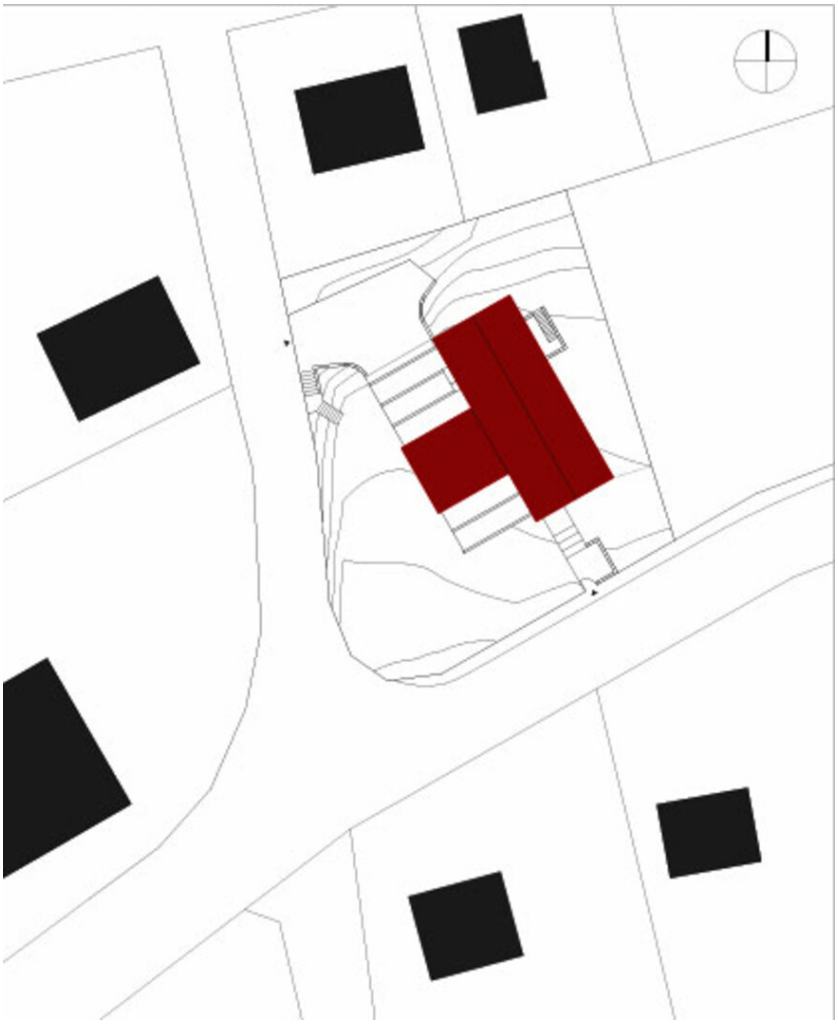

Lageplan

Ansicht Ost

Haus R&W

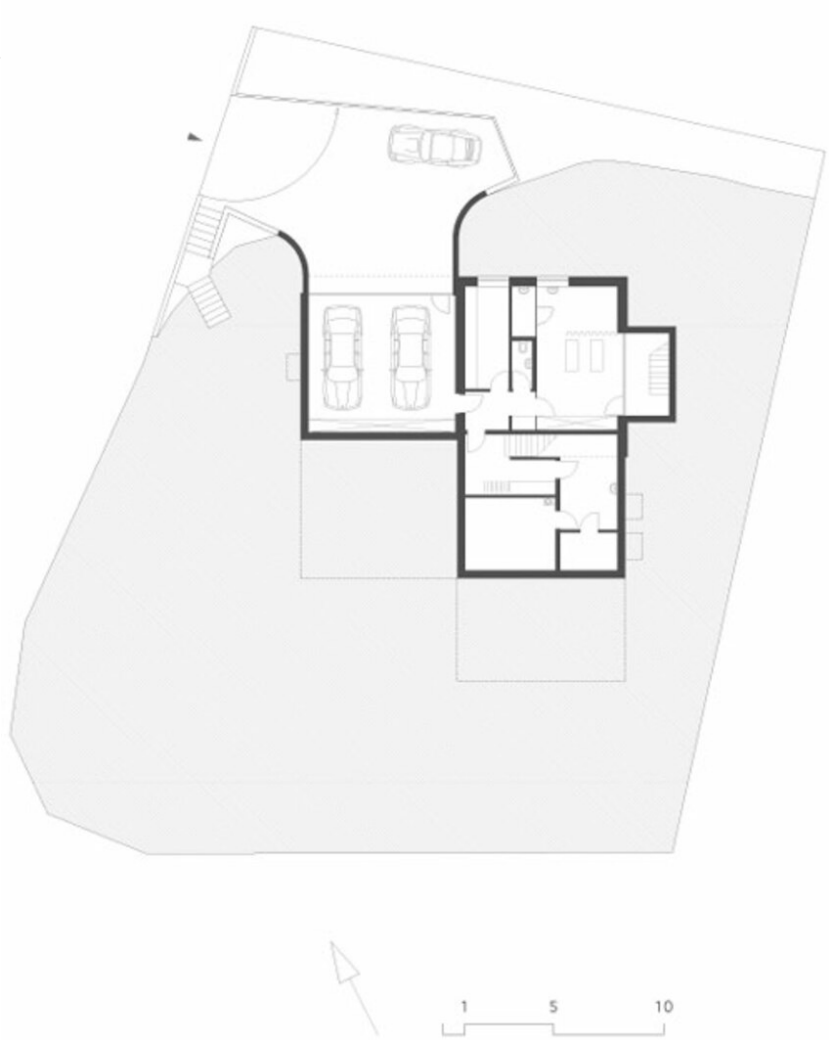

Grundriss UG

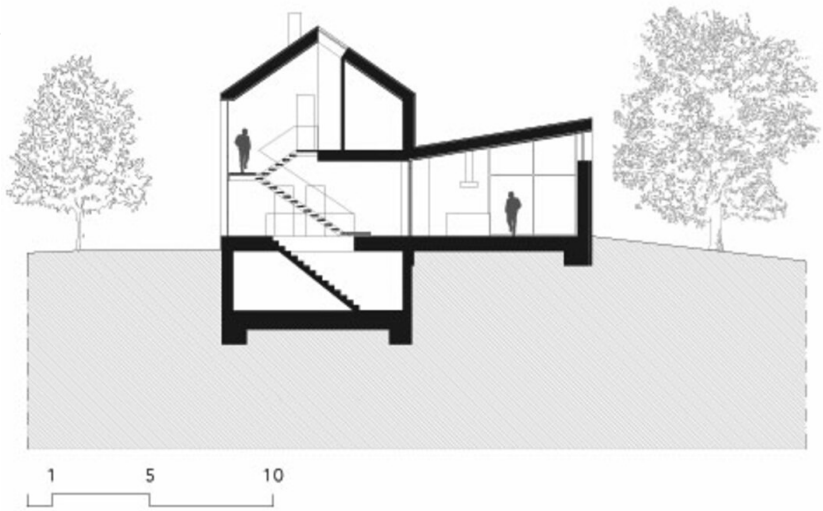

Schnitt