© Marion Lafogler

Wohnbau in Sarns

Fraktion Sarns 46
39042 Sarns, Italien

ARCHITEKTUR
Pedevilla Architekten

BAUHERRSCHAFT
Genossenschaft Sonnenschein

FERTIGSTELLUNG
2009

SAMMLUNG
newroom

PUBLIKATIONSDATUM
23. Juli 2010

Reihenhausanlage mit 11 Einheiten

Ziel war es eine Reihenhausanlage zu planen, die sich in ihrer Form als auch in ihrer Funktion in das Grundstück einpasst und sowohl private und intimere, wie auch gemeinschaftliche Bereiche zulässt und somit ein optimales soziales Umfeld schafft. Die elf leicht geknickten L- förmigen Gebäude, die jeweils durch ihre Innenhöfe einen intimen Bereich schaffen, umschliessen die zentrale Gemeinschaftsanlage.
Drei gleiche Grundrisse - drei verschiedene Raumstimmungen, so unterschiedlich wie ihre Bewohner. Durch die gezielte Positionierung von Leuchten und den definierten Einsatz von Farbe und Struktur, erhalten die einzelnen Gebäude ihre Eigenheit. (Text: Architekten)

© Marion Lafogler

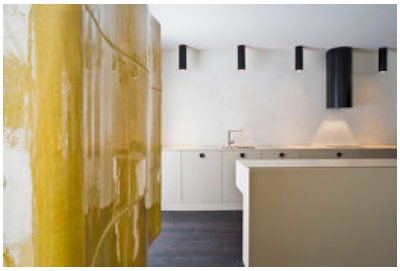

© Marion Lafogler

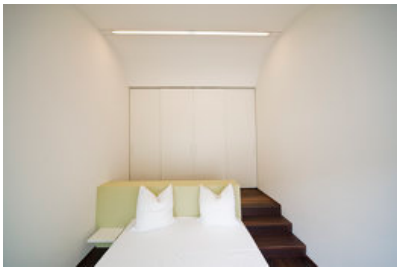

© Marion Lafogler

Wohnbau in Sarns

DATENBLATT

Architektur: Pedevilla Architekten (Armin Pedevilla, Alexander Pedevilla)
Bauherrschaft: Genossenschaft Sonnenschein
Fotografie: Marion Lafogler

Funktion: Wohnbauten

Wettbewerb: 2006
Planung: 2007 - 2008
Ausführung: 2008 - 2009

Bruttogeschossfläche: 2.440 m²
Nutzfläche: 1.210 m²
Bebaute Fläche: 830 m²
Umbauter Raum: 4.650 m³
Baukosten: 3,1 Mio EUR

© Marion Lafogler

© Marion Lafogler

© Marion Lafogler