Haus SB

Steiermark, Österreich

ARCHITEKTUR
LP architektur

LANDSCHAFTSARCHITEKTUR
3:0 Landschaftsarchitektur

FERTIGSTELLUNG
2009

Beim dargestellten Text handelt es sich um eine Kurzfassung

Haus SB

DATENBLATT

Architektur / Entwurf: LP architektur (Tom Lechner)
Mitarbeit Architektur / Entwurf: Stefan Nadegger, Florian Lüftenegger
Landschaftsarchitektur: 3:0 Landschaftsarchitektur (Oliver Gachowetz, Robert Luger, Daniel Zimmermann)

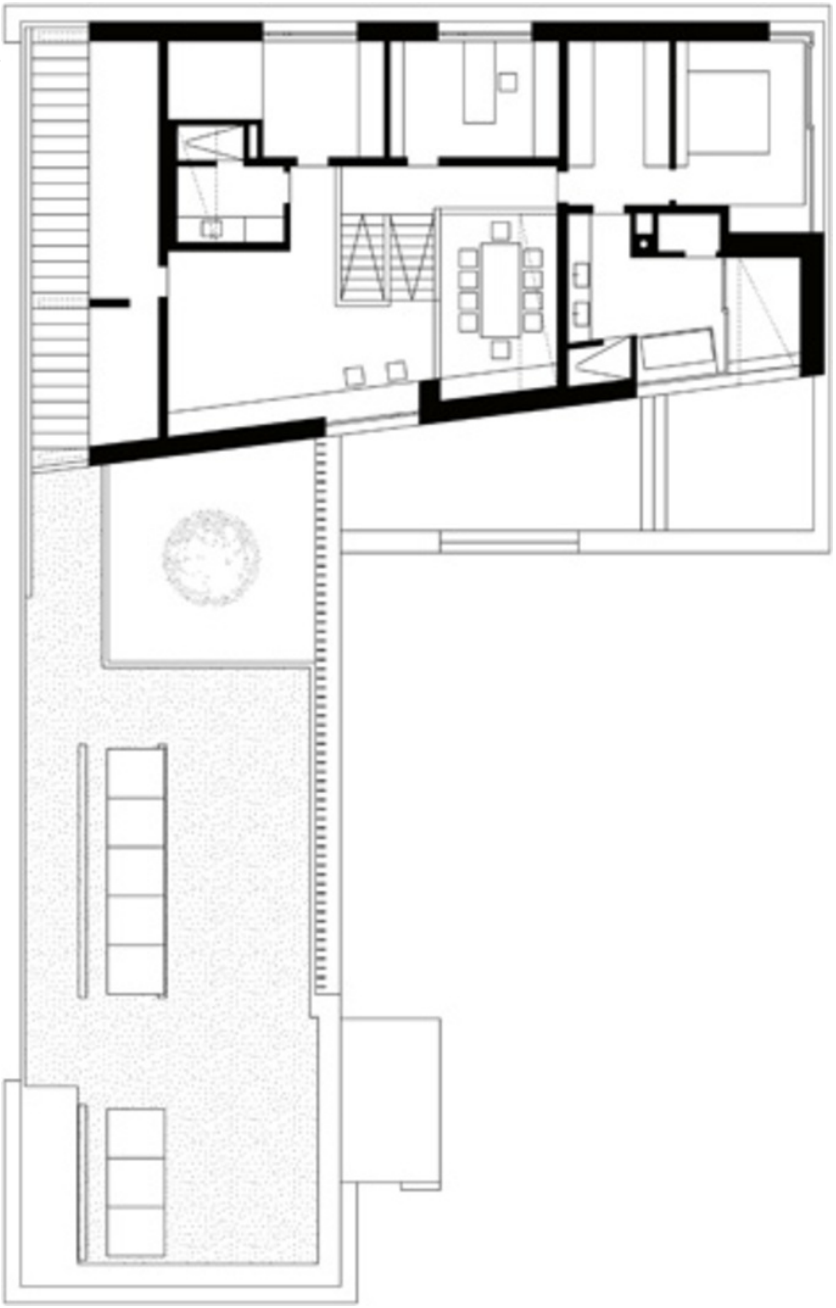

Haus SB

Grundriss OG

Haus SB

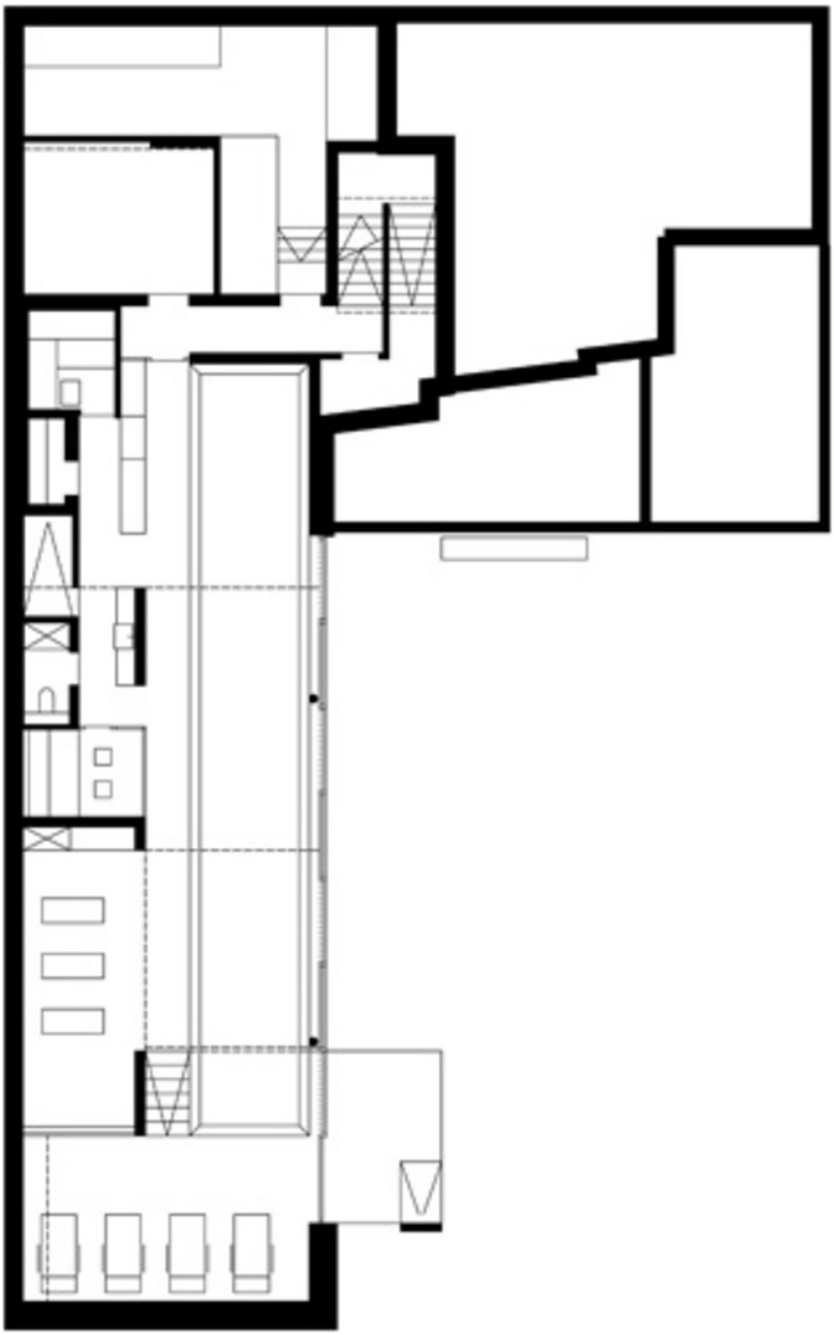

Grundriss KG

Schnitt

Haus SB

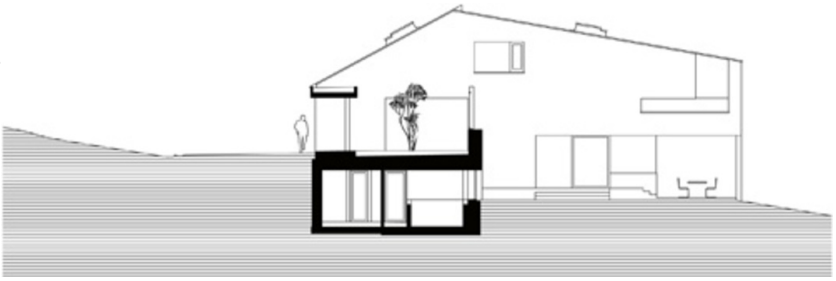

Schnitt

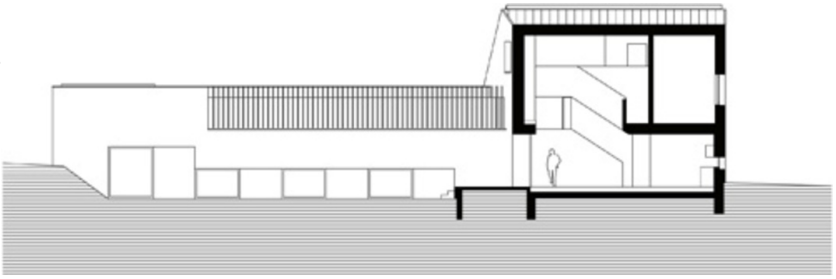

Schnitt

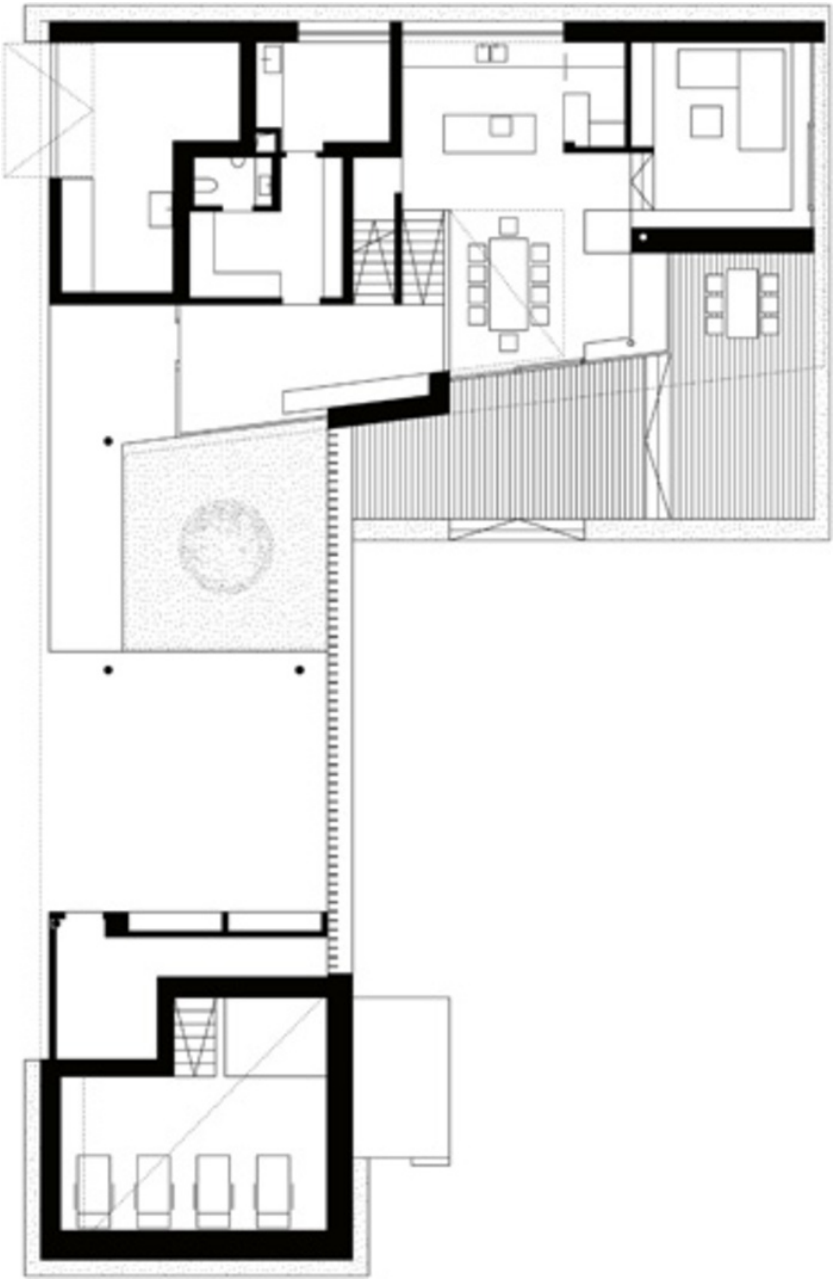

Grundriss EG