Business Boulevard

Sterneckstraße 31-37
5020 Salzburg, Österreich

© Ulrich Schwarz

ARCHITEKTUR
Müller Reimann Architekten

BAUHERRSCHAFT
STRABAG AG
Raiffeisen Evolution

FERTIGSTELLUNG
2006

SAMMLUNG
Initiative Architektur

PUBLIKATIONSDATUM
16. November 2010

Exakt 20 Jahre nach der Erstellung der städtebaulichen Studie Salzburg-Schallmoos durch Ernst Hoffmann (Wien) zeigt sich, dass wohl auch mangels wirtschaftlicher Dynamik, die damals formulierten Ziele nicht erreicht wurden. Nach wie vor prägen Parkplatzwüsten, eingeschossige Fachmärkte, Autohändler und Tankstellen die Gegend. Vom vielzitierten Boulevard „Sterneckstraße“, ist noch nicht viel zu spüren. Neben dem Objekt Ecke Bayerhamerstraße ist der von den Berliner Architekten geplante Komplex mit Gewerbe- und Dienstleistungsflächen ein Hoffnungsschimmer für die Entwicklung des Quartiers. Die aus zwei Bauteilen bestehende Anlage gruppiert sich um ein mit der Sterneckstraße kommunizierendes Entree. Um diesen Binnenraum ordnet sich eine Assemblage aus niedrigen und aufgestellten Prismen, die mit ihren klar strukturierten Raster- und Lochfassaden dem heterogenen Umfeld einen soliden Rahmen geben. (Text: Roman Höllbacher)

© Ulrich Schwarz

© Ulrich Schwarz

DATENBLATT

Architektur: Müller Reimann Architekten (Thomas Müller, Ivan Reimann)
Bauherrschaft: STRABAG AG, Raiffeisen Evolution
Fotografie: Ulrich Schwarz

Funktion: Büro und Verwaltung

Fertigstellung: 2006

PUBLIKATIONEN

Otto Kapfinger, Roman Höllbacher, Norbert Mayr: Baukunst in Salzburg seit 1980, Ein Führer zu 600 sehenswerten Beispielen in Stadt und Land, Hrsg. Initiative Architektur, Müry Salzmann Verlag, Salzburg 2010.

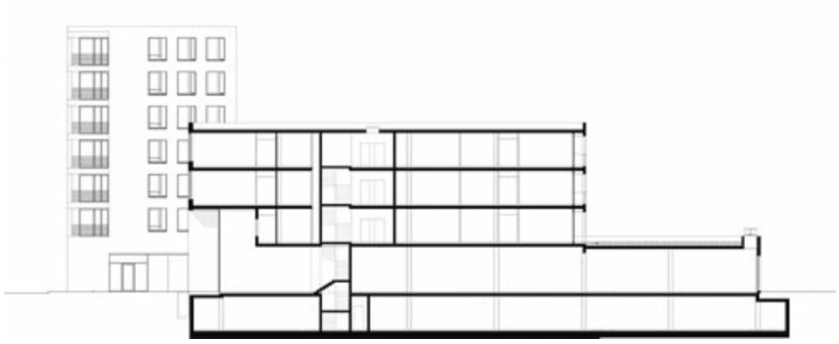

Business Boulevard

Schnitt