© Dietger Wissounig

Altenwohnheim Maria Gail

Arnold-Clementschitsch-Straße 55
9500 Villach, Österreich

ARCHITEKTUR
Dietger Wissounig Architekten

BAUHERRSCHAFT
Diakonie Kärnten

TRAGWERKSPLANUNG
Klaus Gelbmann

ÖRTLICHE BAUAUFSICHT
Meine Heimat

FERTIGSTELLUNG
2010

SAMMLUNG
Architektur Haus Kärnten

PUBLIKATIONSDATUM
8. Dezember 2010

Altenwohnheim Maria Gail, Juryprotokoll

Wie setzt man ein Pflegeheim mit 81 Betten so in eine bestehende Wohnsiedlung am Stadtrand, dass kein Abstandsgrün, sondern sinnvoll nutzbare Außenräume entstehen? Wie macht man die umgebende Landschaft für Bewohner erlebbar, die oft ihr Bett nicht mehr verlassen können? Wie gelingt es, in einem so großen Haus eine familiäre Atmosphäre entstehen zu lassen? In diesem Projekt wurde ein Typus gefunden, der hohe Effizienz mit hohen räumlichen Qualitäten verbindet, die sowohl den BewohnerInnn als auch den Betreuer:innen zu Gute kommen.
Auf jedem Geschoß befinden sich zwei Wohngruppen mit je 13 Zimmern, die sich jeweils um einen überdeckten Innenhof und eine offene Küche gruppieren. Der Schwesternstützpunkt liegt an der Schnittstelle zwischen diesen Einheiten, was für kurze Wege sorgt und es den Betreuer:innen erleichtert, im Team zu arbeiten. Den dementen Bewohner:innen soll hier ein angstfreies, so weit wie noch möglich selbst bestimmtes Leben ermöglicht werden, das die individuellen Biographien respektiert. Die Architektur bietet dafür einen beruhigenden Rahmen, der im Inneren in Material und Atmosphäre überzeugt, nach außen aber sedierter wirkt, als es an diesem Ort nötig wäre. (Jurytext aus: Kärntner Landesbaupreis Kärnten 2010 - Much Untertrifaller, Tom Lechner, Christian Kühn, Gerhard Kresitschnig, Bernhard Wohlmuther)

© Paul Ott

DATENBLATT

Architektur: Dietger Wissounig Architekten (Dietger Wissounig)
Bauherrschaft: Diakonie Kärnten
Tragwerksplanung: Klaus Gelbmann
örtliche Bauaufsicht, Haustechnik / Heizung, Klima, Lüftung: Meine Heimat
Fotografie: Paul Ott

Funktion: Gesundheit und Soziales

Planung: 2007 - 2010
Ausführung: 2009 - 2010

Nutzfläche: 4.200 m²
Baukosten: 4,6 Mio EUR

AUSZEICHNUNGEN

Kärntner Landesbaupreis 2010, Anerkennung

WEITERE TEXTE

Altenwohnheim Maria Gail, Architektur Haus Kärnten, Mittwoch, 8. Dezember 2010

Altenwohnheim Maria Gail

Ansicht SO SW

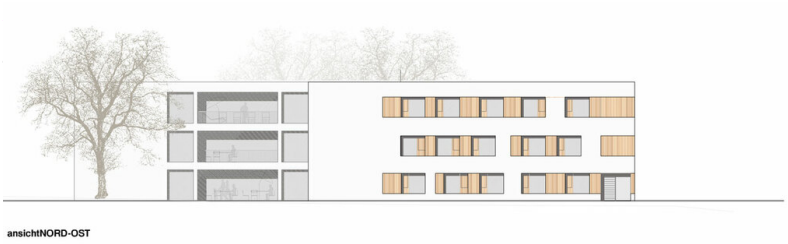

Ansicht NO NW

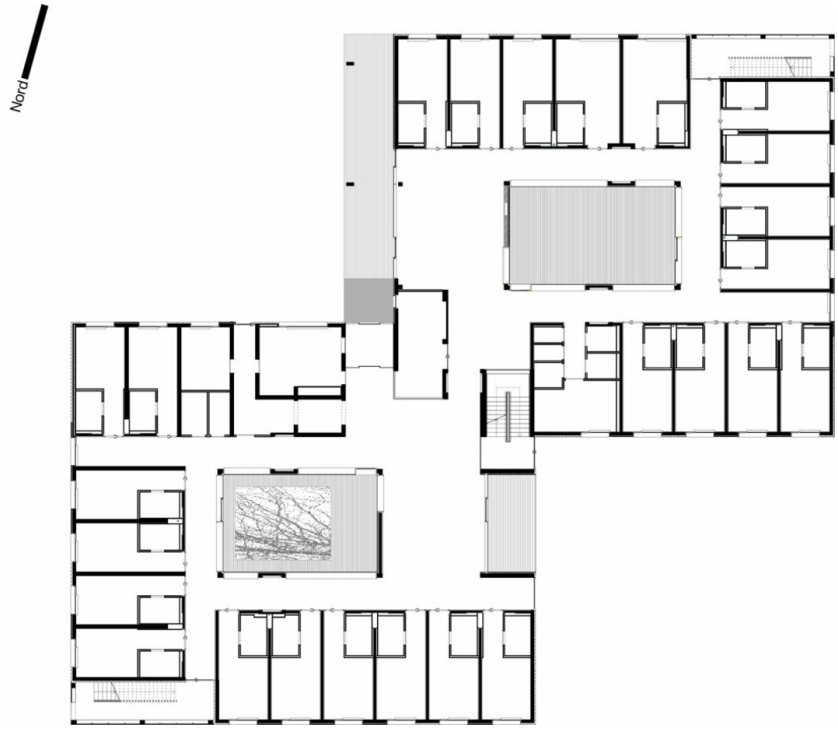

Grundriss EG

Altenwohnheim Maria Gail

Lageplan