© image industry

Wohnung für einen Bücherfreund

1010 Wien, Österreich

ARCHITEKTUR
Jürgen Radatz

TRAGWERKSPLANUNG
Friedrich Schäfer

FERTIGSTELLUNG
2010

SAMMLUNG
Architekturzentrum Wien

PUBLIKATIONSDATUM
14. Januar 2011

In einem denkmalgeschützten Ringstraßenpalais wurden Wohn-, Arbeits- und Laborräume ausgeführt. Aufgrund der vorhandenen Raumhöhe von mehr als 4 Metern konnte im Bibliotheksraum eine Galerieebene für die raumhohe Bücherwand verwirklicht werden. Diese erstreckt sich vom Essraum über den zentralen Bibliotheksraum bis zum Arbeitszimmer in einer Länge von 23 Metern. Die vorhandenen Innenwände zwischen diesen Räumen wurden auf der Fassaden- und der Kaminmauerseite raumhoch „aufgeschlitzt“, das dadurch entstandene Raumkontinuum erlaubt vielfältige Ein- und Ausblicke.
Die Galerieebene wurde in einer zarten Holz-Stahlkonstruktion ausgeführt, alle konstruktiven Teile bleiben sichtbar. Die Sanierung der alten Kastenfenster mit den charakteristischen Fensterklappen erfolgte in Abstimmung mit dem Bundesdenkmalamt. Die Böden wurden in der Bibliothek aus geöltem Eichenholz und auf der Galerie und in den Labors als PU-Beschichtung ausgeführt. (Text: Architekt)

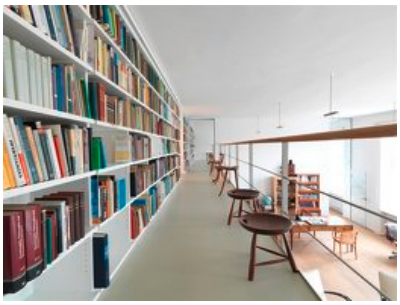

© image industry

© image industry

© image industry

Wohnung für einen Bücherfreund

DATENBLATT

Architektur: Jürgen Radatz
Mitarbeit Architektur: Christian Kröpfl, Silvia Mariani
Tragwerksplanung: Friedrich Schäfer
Fotografie: image industry

Funktion: Innengestaltung

Planung: 2009
Ausführung: 2009 - 2010

Nutzfläche: 420 m²

© image industry

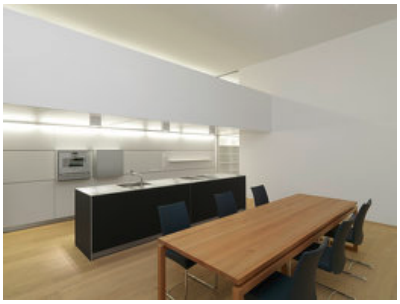

© image industry

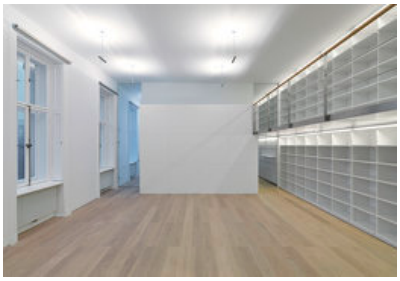

© image industry