© Hertha Hurnaus

Kindergarten Schukowitzgasse II

Schukowitzgasse 85
1220 Wien, Österreich

ARCHITEKTUR
kirsch zt gmbh

BAUHERRSCHAFT
Stadt Wien

TRAGWERKSPLANUNG
Werkraum Ingenieure

LANDSCHAFTSARCHITEKTUR
rajek barosch landschaftsarchitektur

FERTIGSTELLUNG
2010

SAMMLUNG
Architekturzentrum Wien

PUBLIKATIONSDATUM
3. Februar 2012

Kindergarten Schukowitzgasse

Der rechteckige Nutzungskern des Kindergartens ist als räumlich offenes System konzipiert, Glaswände ermöglichen Durchblicke und erleichtern die Orientierung im Gebäude. Die Spielflächen und Kreativbereiche können flexibel definiert werden, sodass mit veränderbaren Möblierungselementen ein großzügiges räumliches Kontinuum mit unterschiedlichen Kombinationsmöglichkeiten entsteht.

Im Erdgeschoss befinden sich neben der Administration und Therapie das Bistro sowie zwei Gruppenräume für Kleinkinder. Im Obergeschoss liegen vier weitere Gruppenräume, wobei hier einer davon als Ruheraum dient. Jeder Gruppenraum verfügt auch über eine Spielkoje, die den Kindern als intimer Rückzugsbereich zum Spielen und Entspannen dient.

Um den Gebäudekern herum befindet sich eine „Filterschicht“ mit Nebenräumen, Außenstiegen, einer „Verandazone“ mit pflanzlichem Sonnenschutz und Spielbereichen. Die „dienenden“ Räume (WCs, Abstellräume) sind als Annexe zu den einzelnen Haupträumen an der Fassade angeordnet. Die abwechselnd offen und geschlossen gestaltete Fassade erlaubt vielfältige Ein- und Ausblicke und stellt Bezüge zwischen dem Innen- und dem Außenraum her.

Der Kindergarten Schukowitzgasse II liegt im Stadterweiterungsgebiet Breitenlee, welches in den vergangenen Jahren einen starken Familienzuzug verzeichnete. Er

© Hertha Hurnaus

© Hertha Hurnaus

© Hertha Hurnaus

wurde in nur sechs Monaten in Passivhausbauweise ausgeführt und bildet die Erweiterung zum bestehenden Kindertagesheim Schukowitzgasse I (Georg Reinberg, 2006). (Text: Architekten, redaktionell überarbeitet und erweitert Martina Frühwirth)

DATENBLATT

Architektur: kirsch zt gmbh (Clemens Kirsch)
Bauherrschaft: Stadt Wien
Tragwerksplanung: Werkraum Ingenieure (Peter Resch, Peter Bauer, Martin Schoderböck)
Landschaftsarchitektur: rajek barosch landschaftsarchitektur (Isolde Rajek, Oliver Barosch)
Fotografie: Hertha Hurnaus

Planung HKLSE: Bauklimatik Gmbh

Funktion: Bildung

Wettbewerb: 2008 - 2009
Planung: 2009 - 2010
Fertigstellung: 2010

Grundstücksfläche: 1.500 m²
Bruttogeschossfläche: 1.225 m²
Nutzfläche: 1.150 m²
Baukosten: 3,1 Mio EUR

NACHHALTIGKEIT

Heizwärmebedarf: 15,0 kWh/m²a (Energieausweis)
Energiesysteme:Wärmepumpe
Materialwahl:Holzbau, Mischbau, Stahl-Glaskonstruktion, Stahlbeton, Überwiegende Verwendung von Dämmstoffen aus nachwachsenden Rohstoffen, Vermeidung von PVC für Fenster, Türen, Vermeidung von PVC im Innenausbau

PUBLIKATIONEN

Architektur Aktuell 6/ 2011

AUSZEICHNUNGEN

© Hertha Hurnaus

© Hertha Hurnaus

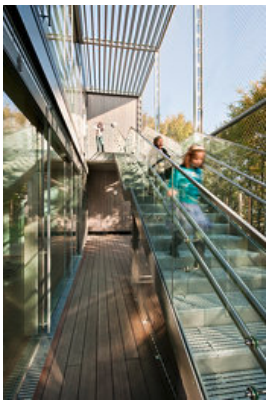

© Hertha Hurnaus

Nominierung E.A. Plischkepreis 2011
In nextroom dokumentiert:
wienwood 15, Preisträger

WEITERE TEXTE

Jurytext wienwood 15, newroom, Donnerstag, 5. November 2015, 00:00 Uhr

© Hertha Hurnaus

© Hertha Hurnaus

Kindergarten Schukowitzgasse II

ERDGESCHOSS, M=1:200

NEUBAU KINDERGARTEN
SCHUKOWITZGASSE, WIEN 22

Grundriss EG

Kindergarten Schukowitzgasse II

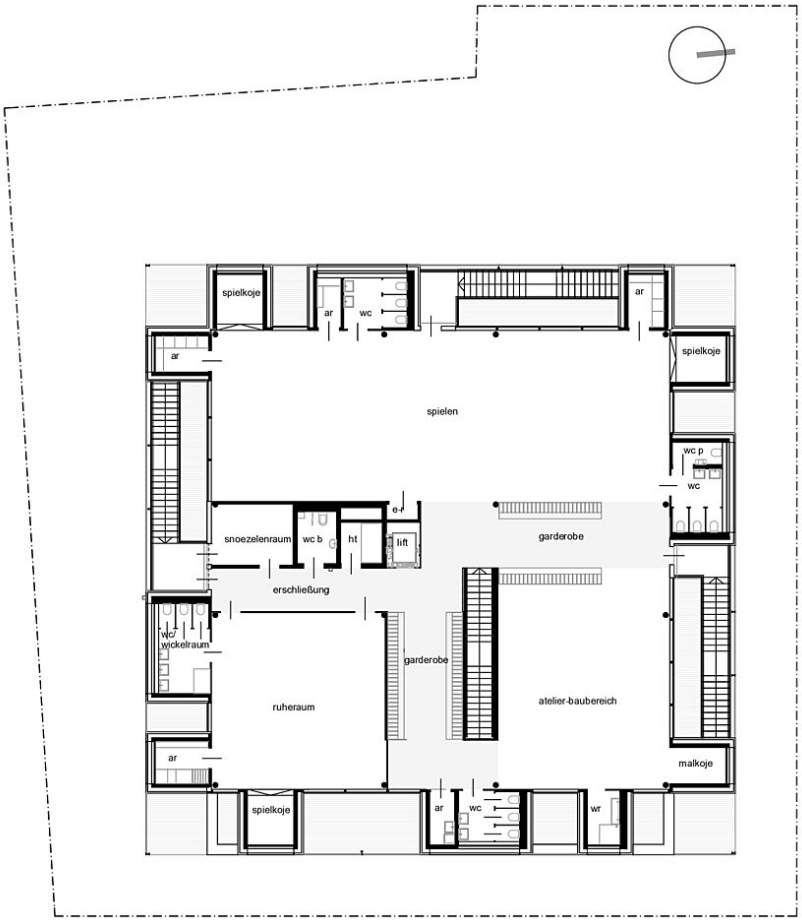

1. OBERGESCHOSS, M=1:200

NEUBAU KINDERGARTEN
SCHUKOWITZGASSE, WIEN 22

Grundriss OG

Kindergarten Schukowitzgasse II

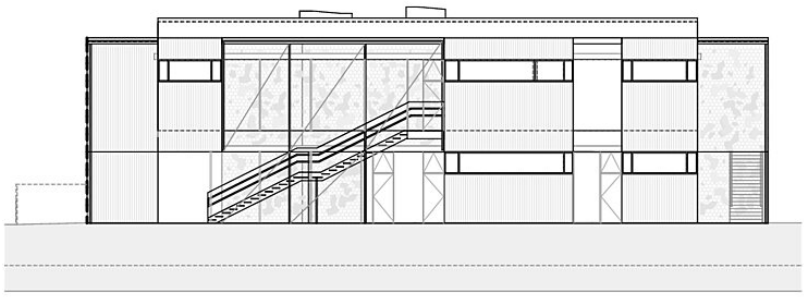

ANSICHT NORD, M=1:200

NEUBAU KINDERGARTEN
SCHUKOWITZGASSE, WIEN 22

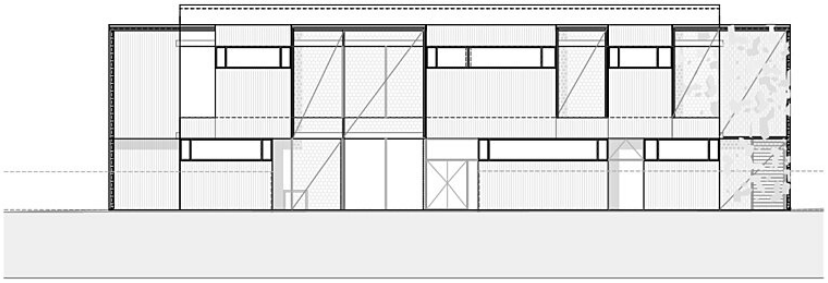

ANSICHT OST, M=1:200

NEUBAU KINDERGARTEN
SCHUKOWITZGASSE, WIEN 22

Ansichten