© Thomas Ott

Erweiterung Gerichtsgebäude St. Pölten

Andreas Hofer Straße
3100 St. Pölten, Österreich

ARCHITEKTUR
Christian Kronaus
Erhard An-He Kinzelbach

BAUHERRSCHAFT
BIG

TRAGWERKSPLANUNG
Vasko + Partner Ingenieure

ÖRTLICHE BAUAUFSICHT
A quadrat

FERTIGSTELLUNG
2011

SAMMLUNG
ORTE architekturnetzwerk niederösterreich

PUBLIKATIONSDATUM
15. September 2011

Die Erweiterung und Erneuerung des Gerichtsgebäudes St. Pölten inkludiert einen neu entwickelten Zubau für Büronutzungen.
Städtebaulich schließt der neue Zubau die Lücke zwischen altem Gerichtsgebäude und der angrenzenden Justizanstalt in Form einer kohärenten Ergänzung des denkmalgeschützten Baus mit einem zeitgenössischen Zubau, der einerseits selbstbewusst und eigenständig als Solitär nach außen wahrnehmbar ist, zugleich jedoch den historischen Kontext respektiert und zwischen moderner und historischer Formensprache zu vermitteln vermag. Die drei Geschosse des Altbaus werden bei gleichbleibender Traufenhöhe barrierefrei mit dem neuen fünfgeschossigen Baukörper verknüpft, in dem in erster Linie Büroräume für das Oberlandesgericht, die Staatsanwaltschaft und das Bezirksgericht untergebracht werden.
Insgesamt nimmt das neue Gebäude die Eigenschaften des historischen auf, ohne jedoch auf eine eigenständige, unverwechselbare und zeitgemäße Artikulation zu verzichten. Durch den dem Material eigenen Glanz erhält das Gebäude einen angenehmen und warmen Charakter, der sich im tagesrhythmischen und auch jahreszeitlichen Wechsel der Lichtverhältnisse kontinuierlich verändert und so das Gebäude buchstäblich zum Leben erweckt.
(Text: Architekt/gekürzt)

© Thomas Ott

© Thomas Ott

© Thomas Ott

Erweiterung Gerichtsgebäude St. Pölten

DATENBLATT

Architektur: Christian Kronaus, Erhard An-He Kinzelbach
Mitarbeit Architektur: Sigrid Müller-Welt, Lukas Staudinger, Manuela Wind, Jakub Smagacz
Bauherrschaft: BIG
Tragwerksplanung: Vasko + Partner Ingenieure
örtliche Bauaufsicht: A quadrat
Fotografie: Thomas Ott

Maßnahme: Erweiterung
Funktion: Sonderbauten

Wettbewerb: 2007
Planung: 2007 - 2011
Ausführung: 2009 - 2011

Grundstücksfläche: 600 m²
Bruttogeschossfläche: 2.633 m²
Nutzfläche: 1.449 m²
Baukosten: 8,0 Mio EUR

AUSFüHRENDE FIRMEN:

Fassaden /Pasteiner GmbH
Dach /Schöpf GmbH & Co KG
Baumeister / Strabag AG
Fenster / Josef Wick & Söhne Wick GmbH
Türen /Böhm Möbel GmbH
Gewichtsschlosser / G.Völkl GmbH / Schinnerl Stahlbau GmbH
Portalschlosser / Ing. Sauritschnig Alu-Stahl-Glas GmbH
Tischler / Böhm Möbel GmbH
Trockenbau / MBS Bauges.m.b.H.
Maler / Maler Schmied GmbH
Toranlagen / Jergitsch-Gitter GmbH
Bewegliche Abschlüsse in Fenstern / FOL-TEC Sicherheitsfolien Vertriebs- und Service GmbH & Co KG
Fliesenlager /Bau-Wohn-Keramik Holding GmbH

© Thomas Ott

© Thomas Ott

© Thomas Ott

Erweiterung Gerichtsgebäude St. Pölten

Elektroinstallationen / emc GmbH
Sanitär / Siemens Bacon GmbH & Co KG
Heizung/Lüftung/Klima /Siemens Bacon GmbH & Co KG
Aufzug / KONE AG
Isolierung/Brandschutz / EOOS GmbH
Alarmanlage / PKE Electronics AG

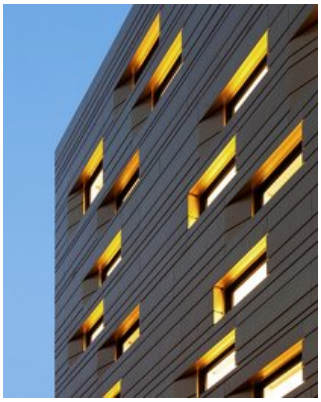
© Thomas Ott

© Thomas Ott

© Thomas Ott

© Thomas Ott

© Thomas Ott

© Thomas Ott

© Thomas Ott

© Christian Kronaus

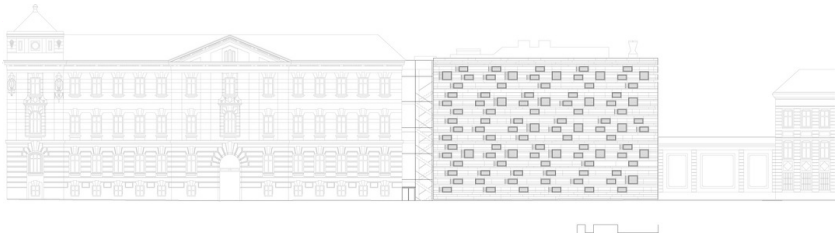

Erweiterung Gerichtsgebäude St. Pölten

Ansicht Nord

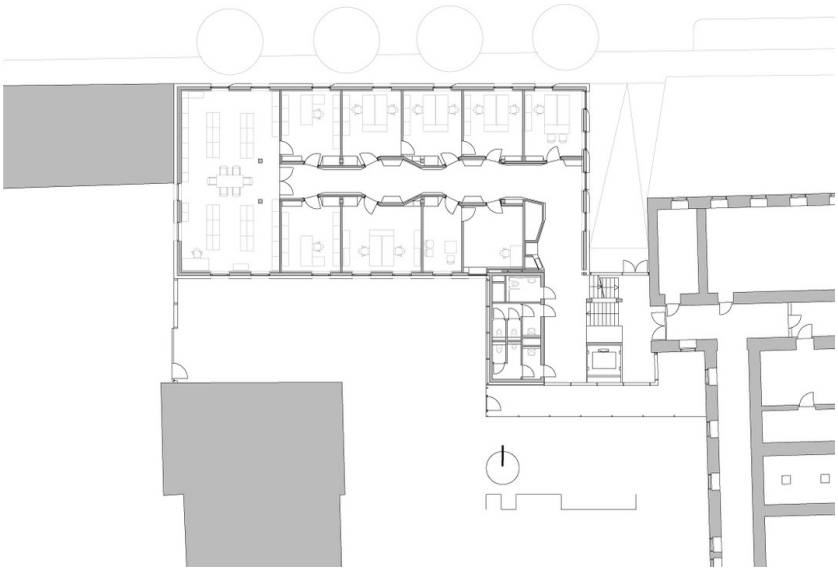

Grundriss EG